

Ansicht Nordwest - M. 1:100

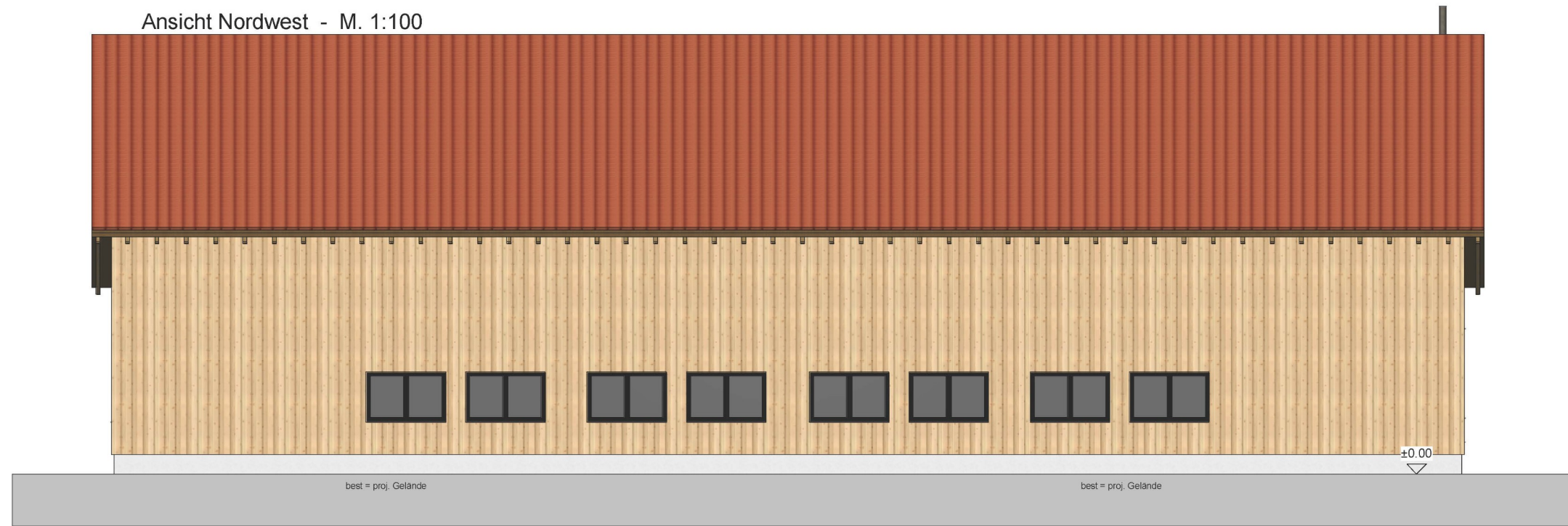

Ansicht Nordost - M. 1:100



## Ansichten

**IBH**  
**ING.-BÜRO**  
**HERRMANN**  
 Dipl.-Ing. FH  
 Josef G. Herrmann  
 Mothen 32  
 88178 Heimenkirch  
 TEL.: 08381 - 1624  
 info@ib-herrmann.de

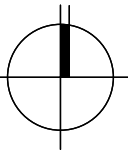
LAGEPLANBEZEICHNUNG: VORHABEN- UND ERSCHLIESSUNGSPLAN "IM BAUMGARTEN II"		<b>VEP 01</b> <b>BV Betz</b>
PLANVERFASSER: 		
<small>                     88289 WALDBURG AM LANGHOLZ 17 TEL.: 07520/90666-0 e-MAIL: info@zi-ing.de                      88171 WEILER SIMMERBERG BAHNHOFSTRASSE 11 TEL.: 08387/924404-0 e-MAIL: info@zi-ing.de                 </small>		
VORHABENTRÄGER: Betz GmbH & Co. KG      Baumpflege Pems! Rupolzer Str. 62      Dorfstr. 30 88138 Hergensweiler      88138 Hergensweiler		
DATUM: 09.02.2026		REG.-NR.: Fertigung
PLANVERFASSER: Rainer Waßmann	VORHABENTRÄGER: Dominik Pems! / Alexander Betz	

Ansicht Südost - M. 1:100

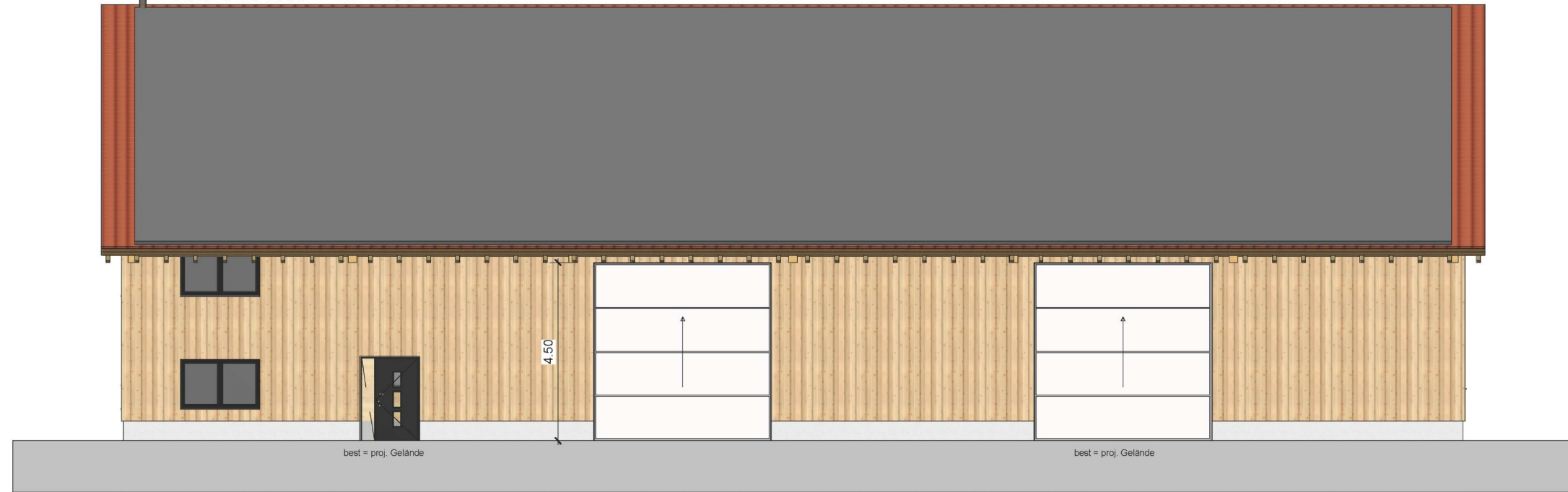

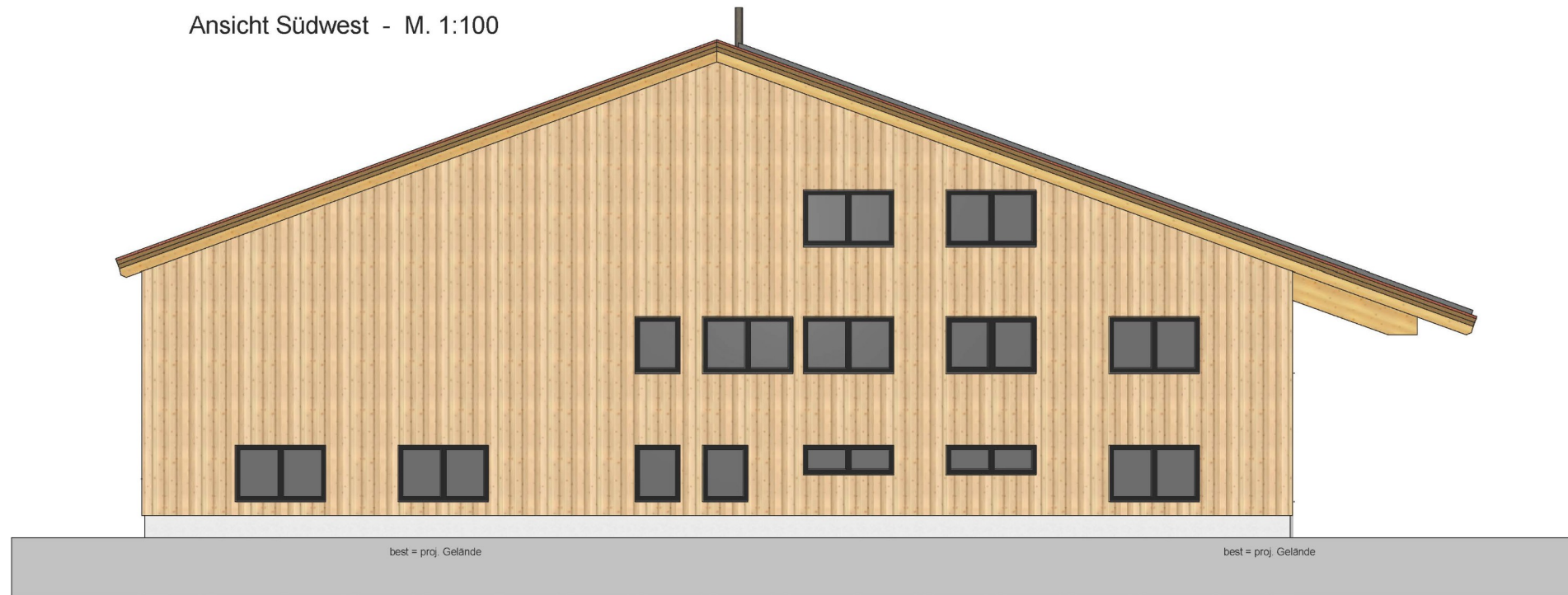

Ansicht Südwest - M. 1:100



## Ansichten

**IBH**  
**ING.-BÜRO**  
**HERRMANN**  
 Dipl.-Ing. FH  
 Josef G. Herrmann  
 Mothen 32  
 88178 Heimenkirch  
 TEL.: 08381 - 1624  
 info@ib-herrmann.de

LAGEPLANBEZEICHNUNG: VORHABEN- UND ERSCHLIESSUNGSPLAN "IM BAUMGARTEN II"		<b>VEP02</b> <b>BV Betz</b>
PLANVERFASSER: 		
VORHABENTRÄGER: Betz GmbH & Co. KG Rupolzer Str. 62 88138 Hergensweiler		Baumpflege Pems Dorfstr. 30 88138 Hergensweiler
DATUM: 09.02.2026		REG.-NR.:
PLANVERFASSER: Rainer Waßmann	 Dominik Pems / Alexander Betz	Fertigung

Schnitt 1 - 1 - M. 1:100

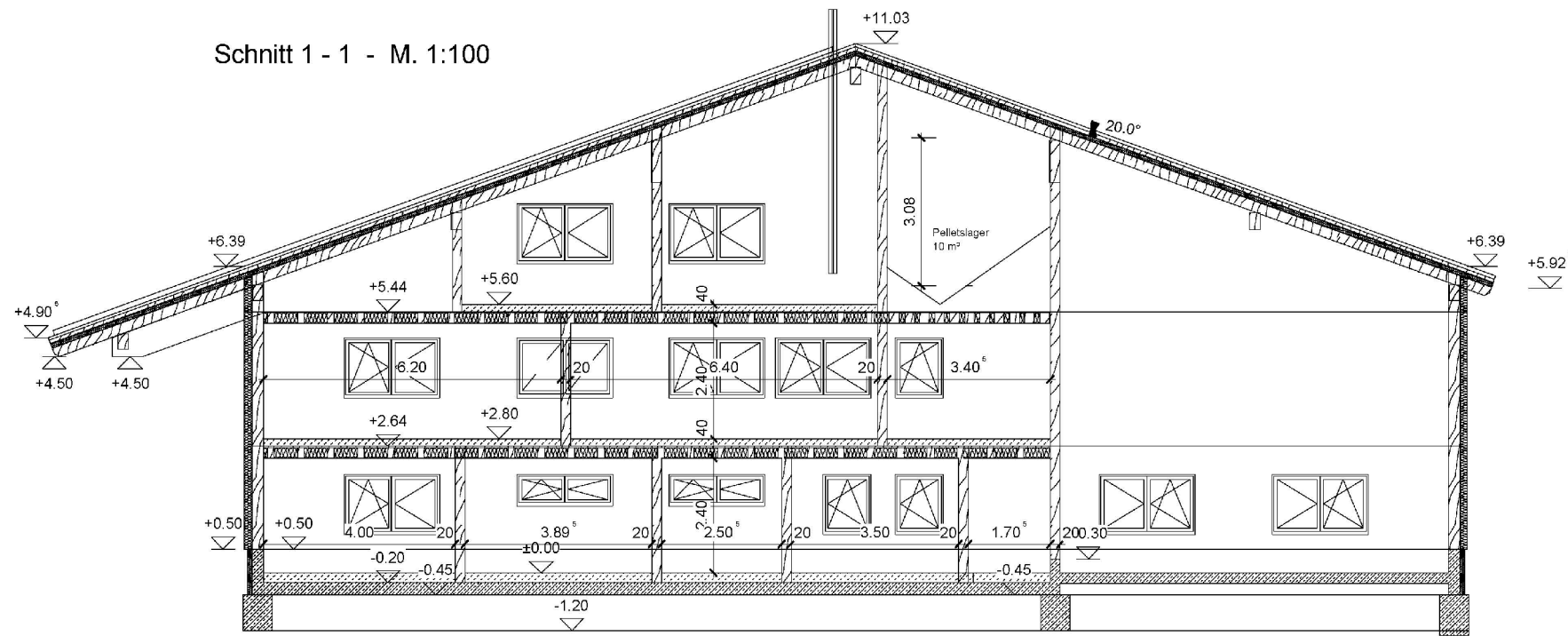

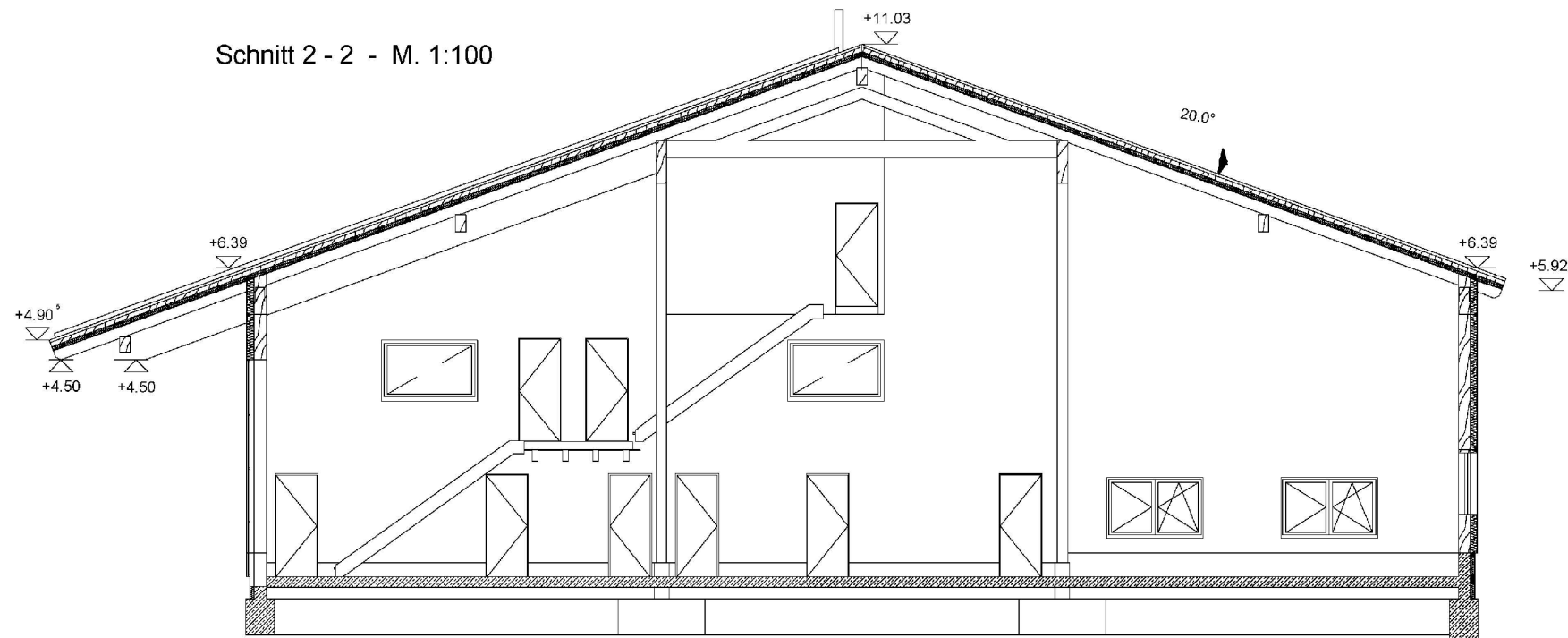

Schnitt 2 - 2 - M. 1:100



Querschnitte

**IBH**  
**ING.-BÜRO**  
**HERRMANN**  
 Dipl.-Ing. FH  
 Josef G. Herrmann  
 Mothen 32  
 88178 Heimenkirch

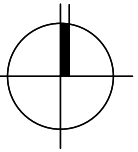
TEL.: 08381 - 1624  
 info@ib-herrmann.de

LAGEPLANBEZEICHNUNG: VORHABEN- UND ERSCHLIESSUNGSPLAN "IM BAUMGARTEN II"		<b>VEP03</b> <b>BV Betz</b>
PLANVERFASSER: 		
<small>88289 WALDBURG AM LANGHOLZ 17 TEL.: 07520/90666-0 e-MAIL: INFO@Z1-ING.DE              88178 WEILER SIMMERBERG BAHNHOFSTRASSE 11 TEL.: 08387/924404-0 e-MAIL: INFO@Z1-ING.DE</small>		
VORHABENTRÄGER:	Betz GmbH & Co. KG Rupolzer Str. 62 88138 Hergensweiler	
DATUM:	09.02.2026	
PLANVERFASSER: Rainer Waßmann	 Dominik Pems / Alexander Betz	REG.-NR.: Fertigung

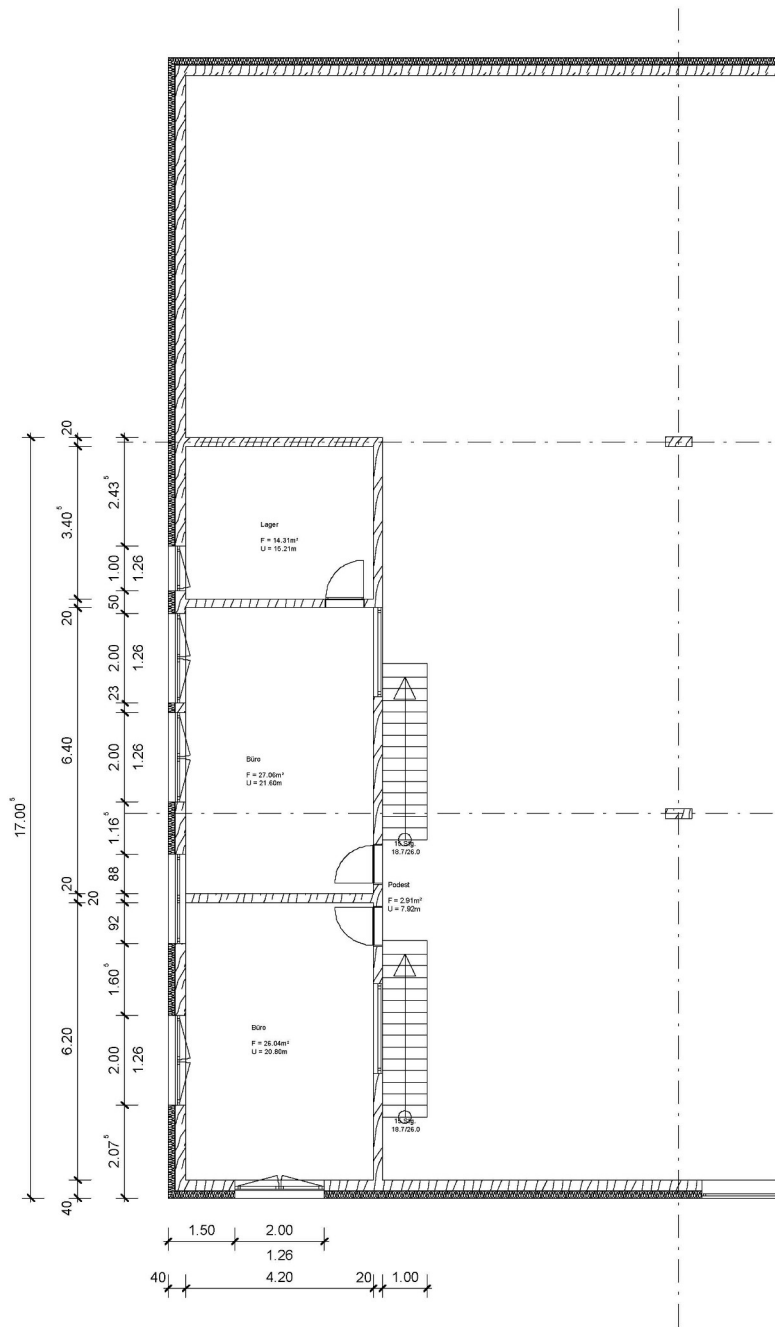

1.Obergeschoß - M. 1:100

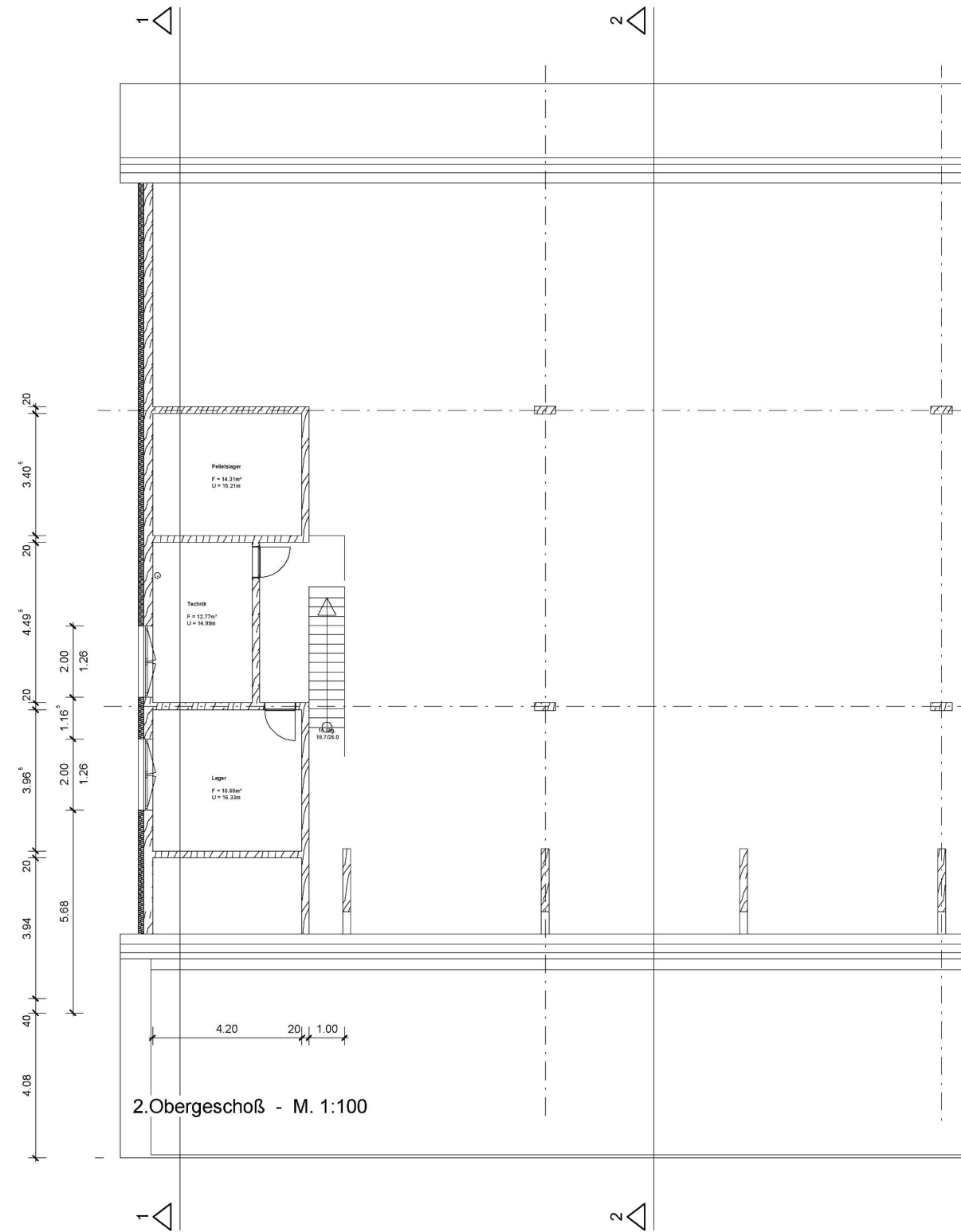



2.Obergeschoß - M. 1:100

# Obergeschosse

**IBH**  
**ING.-BÜRO**  
**HERRMANN**  
 Dipl.-Ing. FH  
 Josef G. Herrmann  
 Mothen 32  
 88178 Heimenkirch

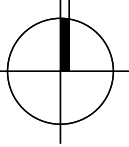
TEL.: 08381 - 1624  
 info@ib-herrmann.de

LAGEPLANBEZEICHNUNG: VORHABEN- UND ERSCHLIESSUNGSPLAN "IM BAUMGARTEN II"		<b>VEP04</b> <b>BV Betz</b>
PLANVERFASSER: 		
<small>88289 WALDBURG AM LANGHOLZ 17 88178 WEILER SIMMERBERG BAHNHOFSTRASSE 11 TEL.: 07520/90666-0 TEL.: 08387/924404-0 e-MAIL: INFO@ZI-ING.DE e-MAIL: INFO@ZI-ING.DE</small>		
VORHABENTRÄGER: Betz GmbH & Co. KG Rupolzer Str. 62 88138 Hergensweiler		
DATUM: 09.02.2026		REG.-NR.: Fertigung
PLANVERFASSER:  Rainer Waßmann	VORHABENTRÄGER: Dominik Pems / Alexander Betz	

**IBH**  
**ING.-BÜRO**  
**HERRMANN**  
 Dipl.-Ing. FH  
 Josef G. Herrmann  
 Mothen 32  
 88178 Heimenkirch  
 TEL.: 08381 - 1624  
 info@ib-herrmann.de

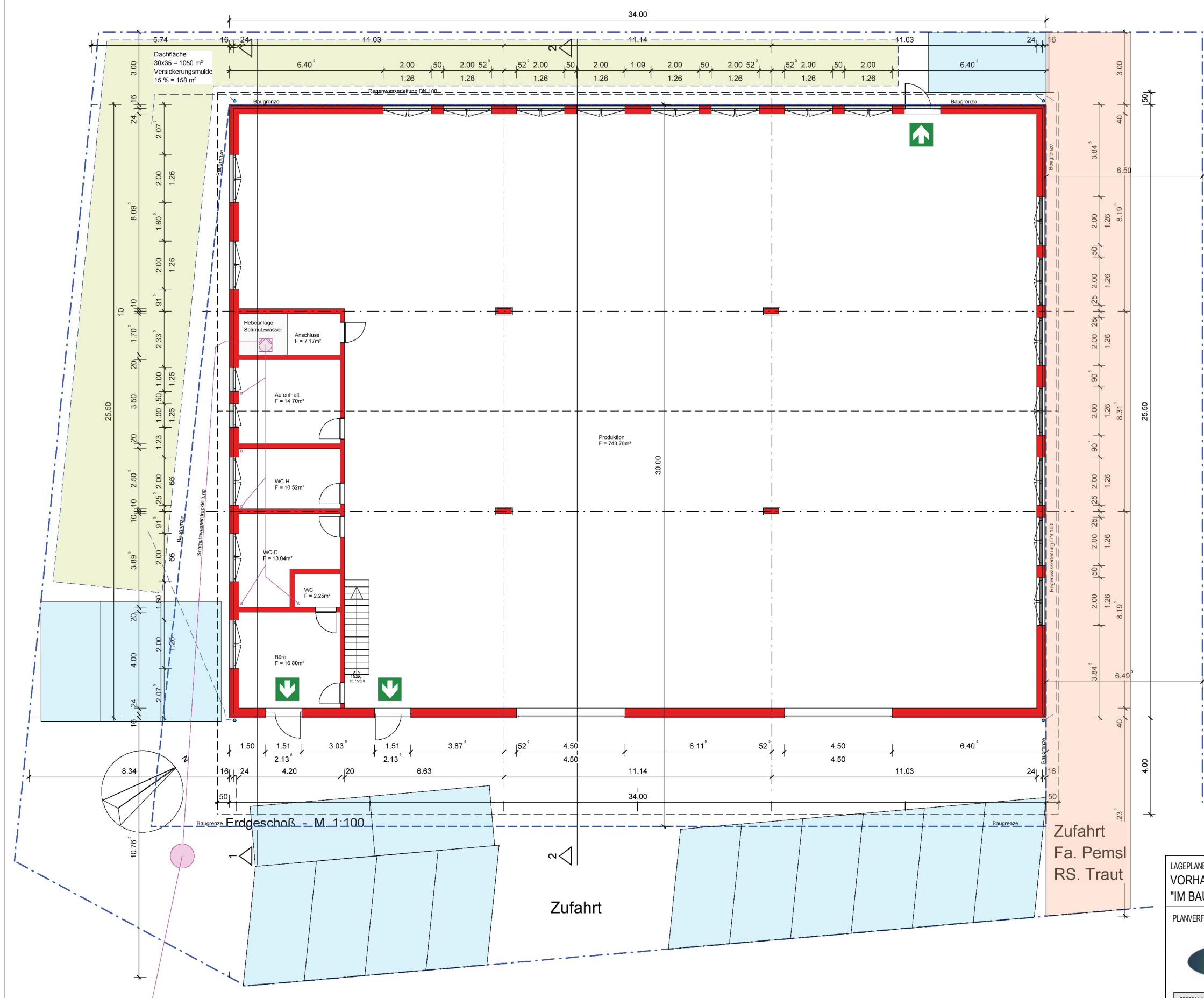

# Erdgeschoss mit Außenanlagen

LAGEPLANBEZEICHNUNG: <b>VORHABEN- UND ERSCHLIESSUNGSPLAN</b> <b>"IM BAUMGARTEN II"</b>		<b>VEP05</b> <b>BV Betz</b>
PLANVERFASSER: 		
VORHABENTRÄGER: <b>Betz GmbH &amp; Co. KG</b> Rupalzer Str. 62 88138 Hergensweiler		Baumpflege Pems! Dorfstr. 30 88138 Hergensweiler
DATUM: 09.02.2026		REG.-NR.:
PLANVERFASSER: Rainer Waßmann	VORHABENTRÄGER: Dominik Pems! / Alexander Betz	Fertigung

Christian Auerbach  
 Architekt Dipl.-Ing.FH  
 Sonnenhalde 4  
 88138 Sigmarszell

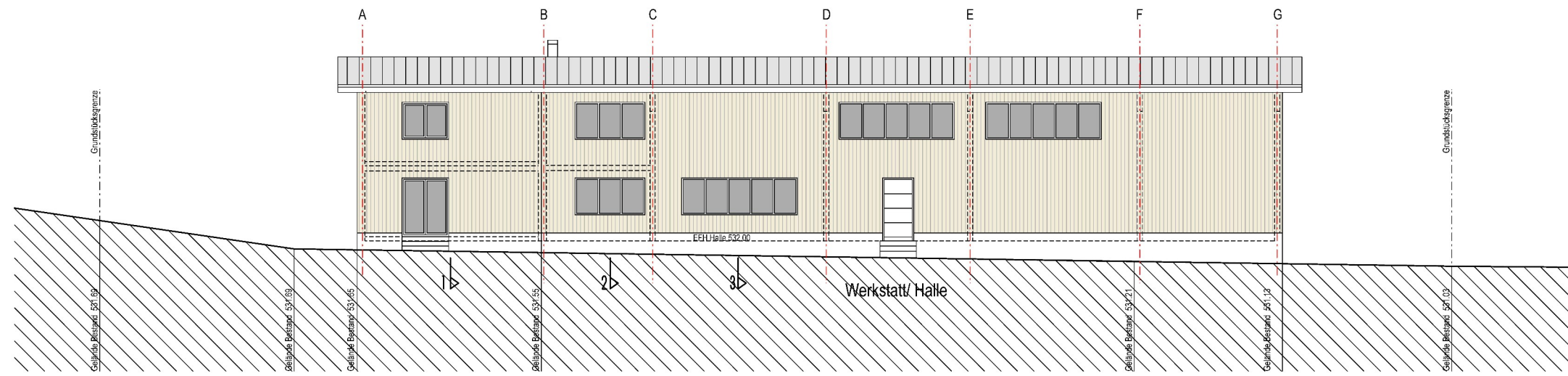

Ansicht Süd-West

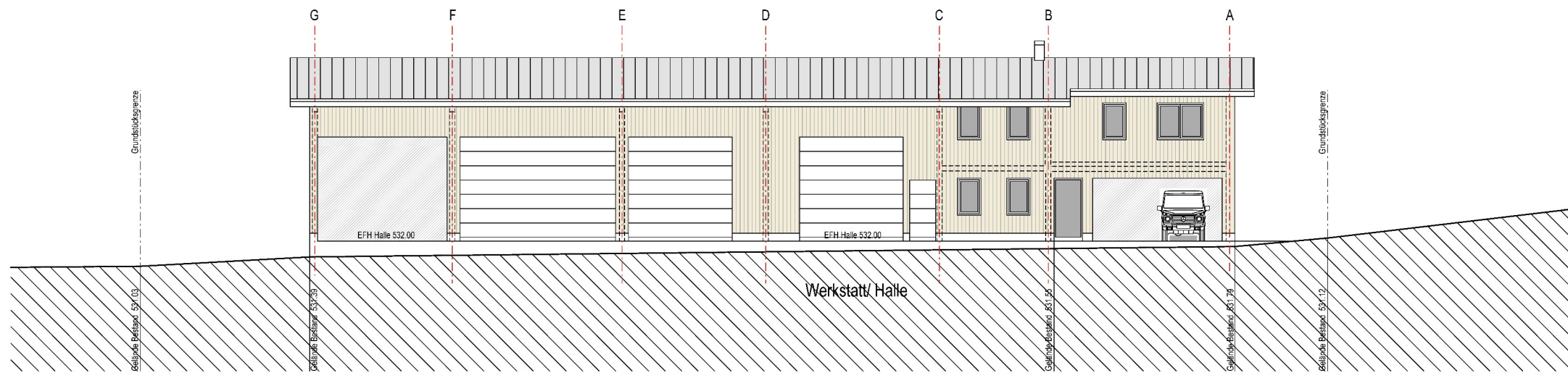

Ansicht Nord-Ost

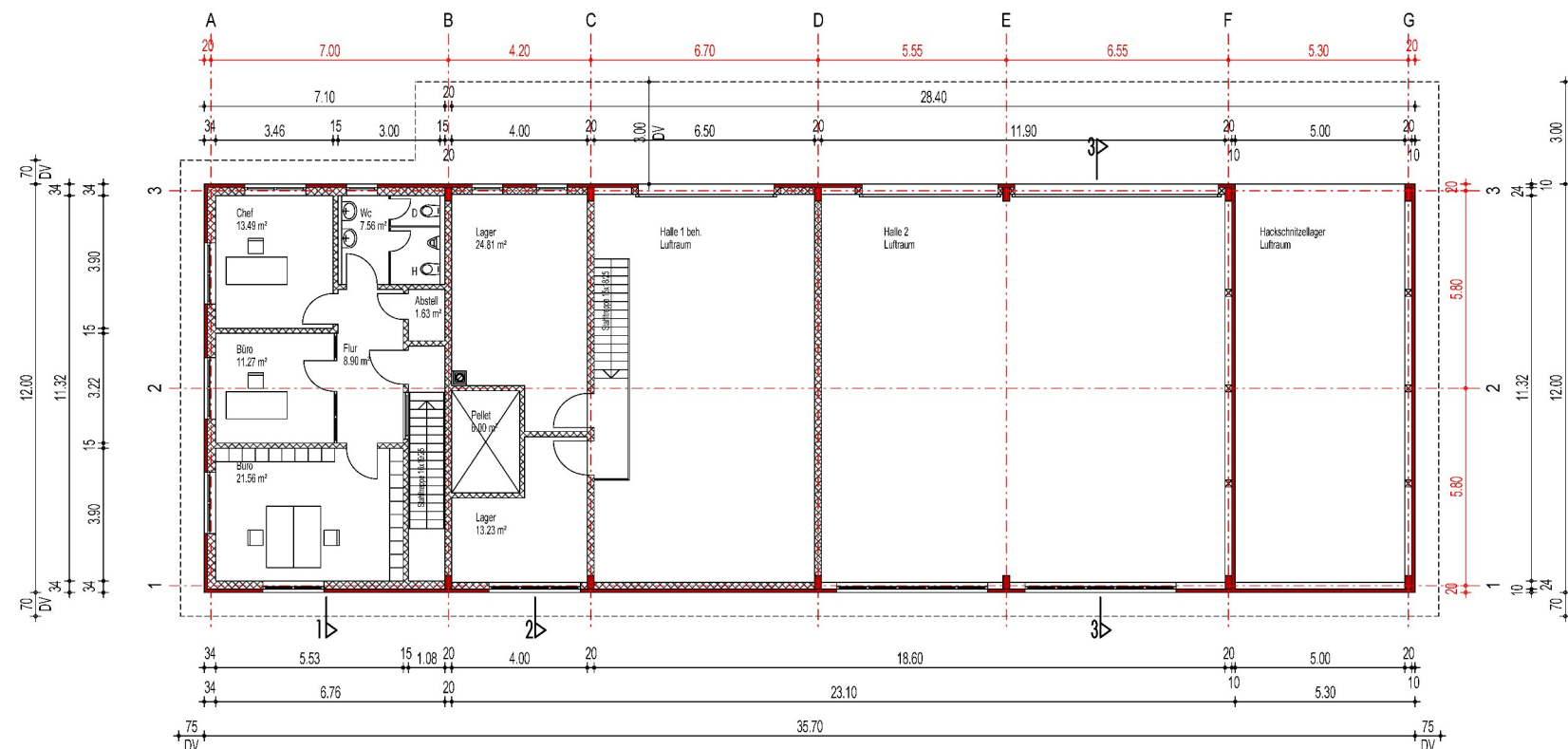

Grundriss OG

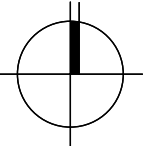
LAGEPLANBEZEICHNUNG: VORHABEN- UND ERSCHLIESSUNGSPLAN "IM BAUMGARTEN II"		<b>VEP06</b> <b>BV Pemsl</b>
PLANVERFASSER:  88289 WALDBURG AM LANGHOLZ 12 TEL.: 07520/96666-0 e-MAIL:INFO@ZI-ING.DE 88171 WEILER SIMMERBERG BAHNHOFSTRASSE 11 TEL.: 08387/924404-0 e-MAIL:INFO@ZI-ING.DE		
VORHABENTRÄGER: Betz GmbH & Co. KG Rupolzer Str. 62 88138 Hergensweiler		Baumpflege Pemsl Dorfstr. 30 88138 Hergensweiler
DATUM: 09.02.2026		
PLANVERFASSER: Rainer Waßmann	VORHABENTRÄGER: Dominik Pemsl / Alexander Betz	
REG.-NR.:		Fertigung

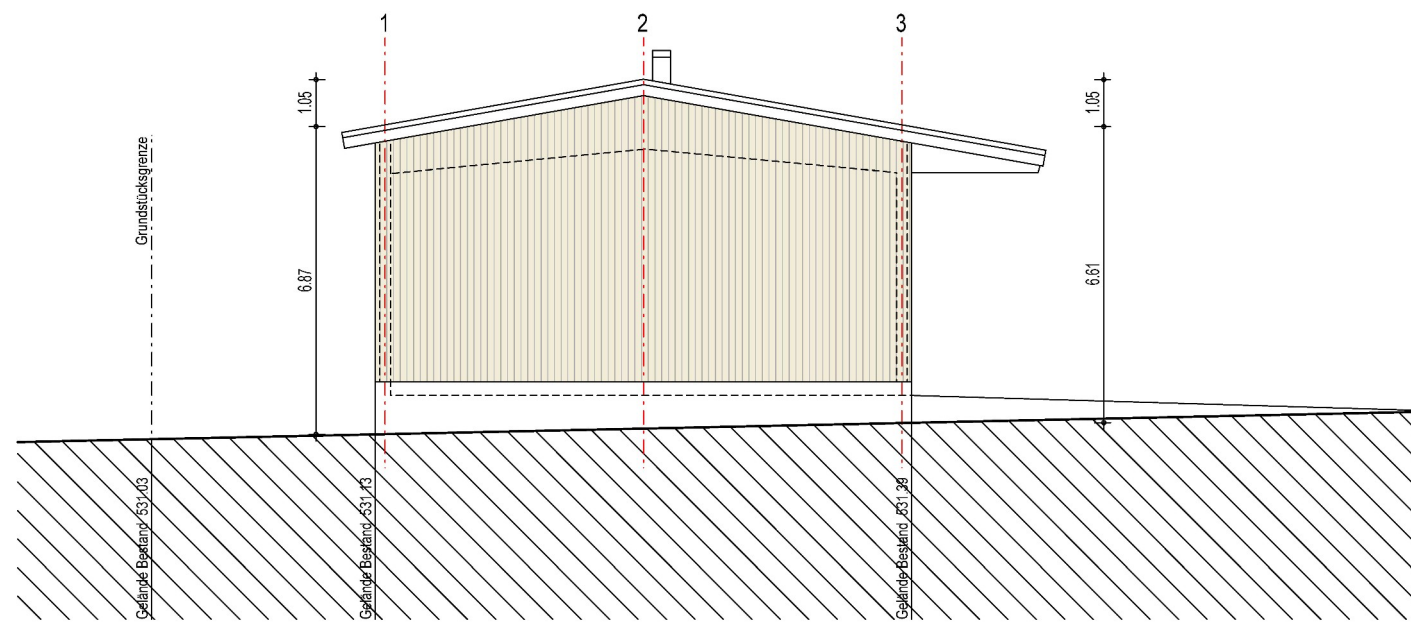

Ansicht Süd-Ost

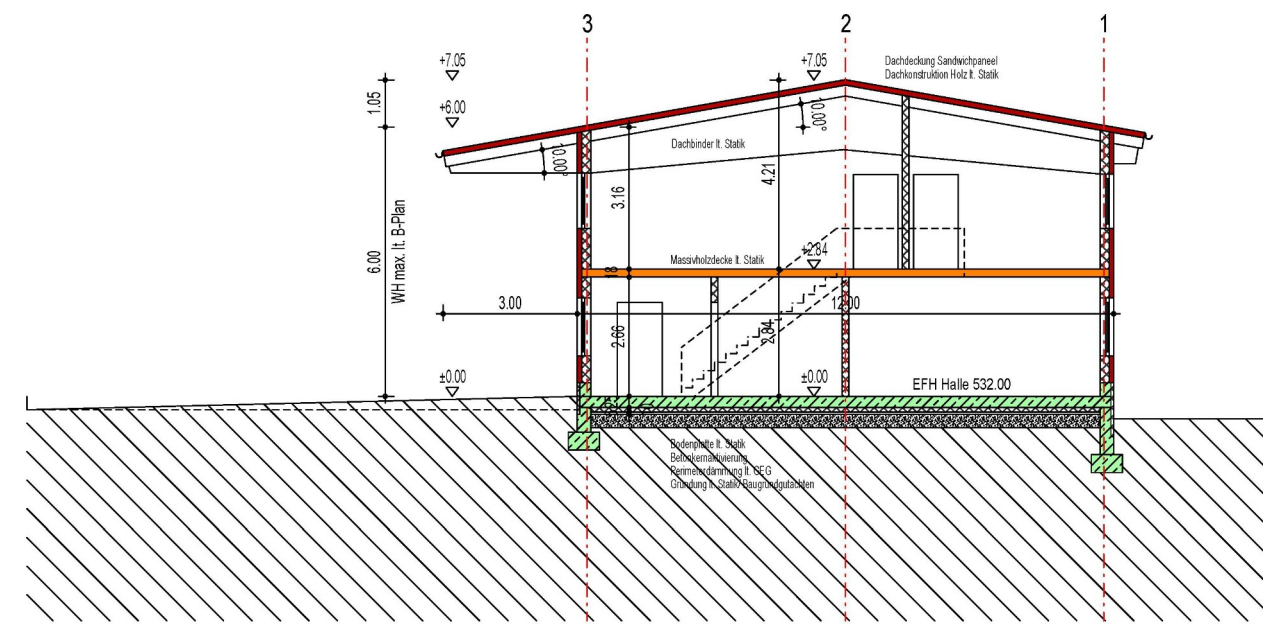

Schnitt 2-2 Werkstatt

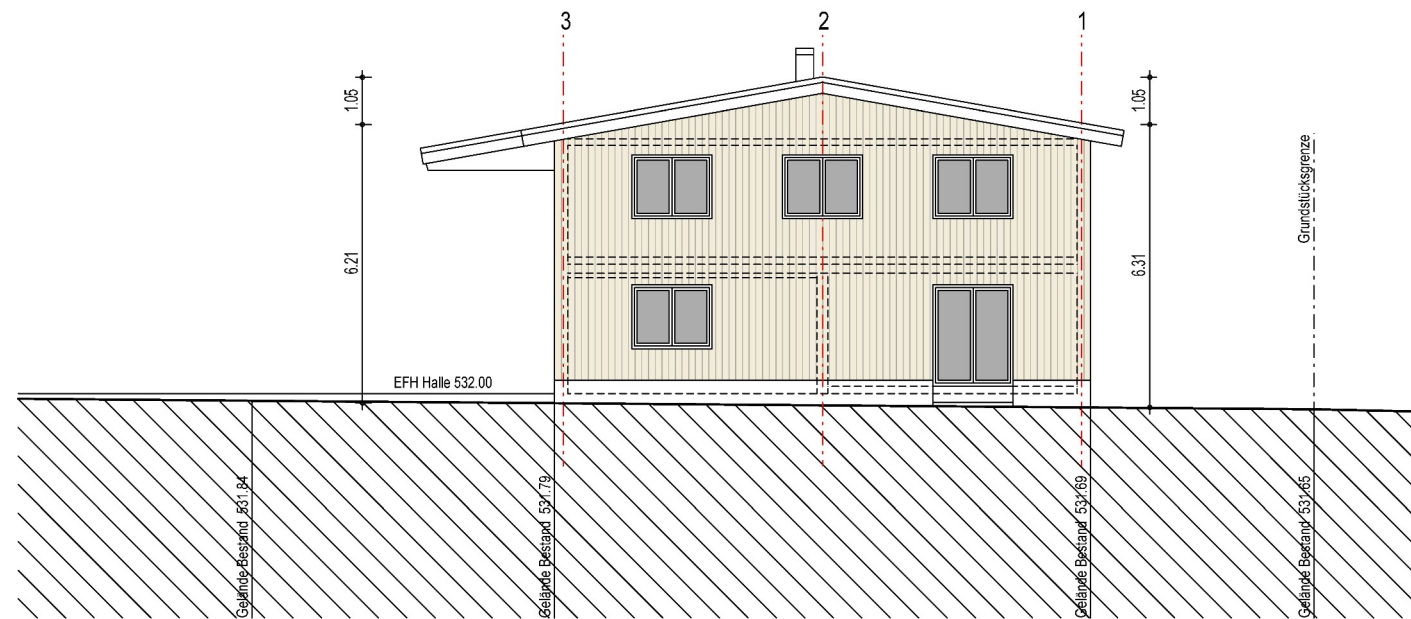

Ansicht Nord-West

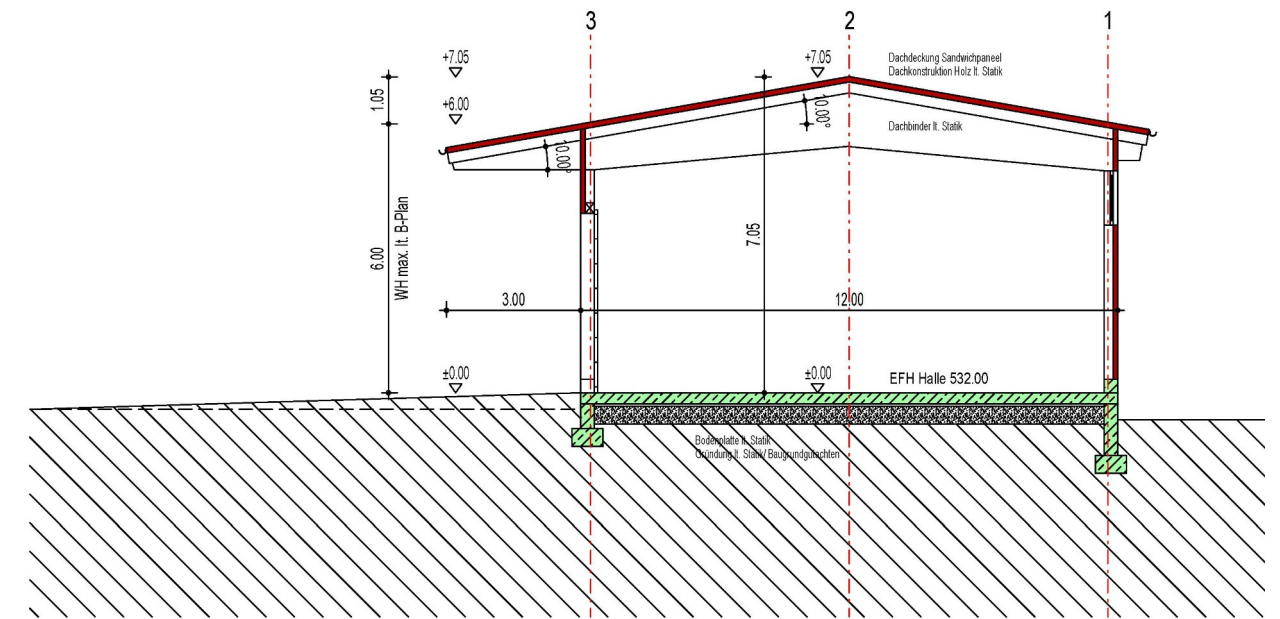

Schnitt 3-3 Halle

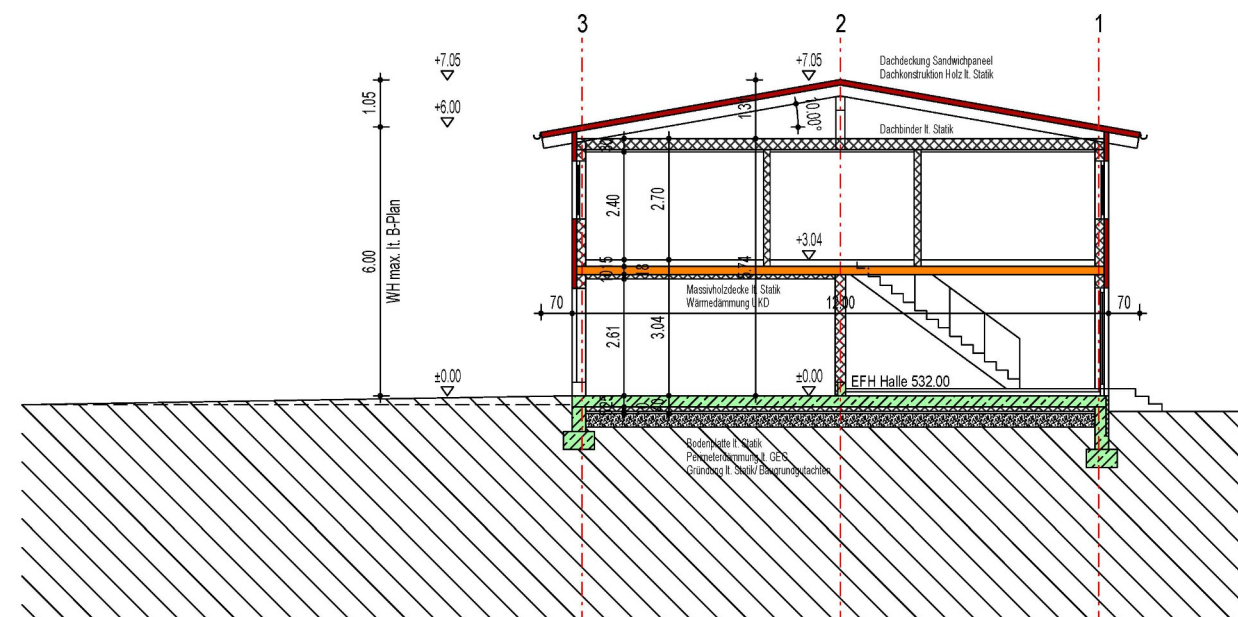

Schnitt 1-1 Büro

Christian Auerbach  
Architekt Dipl.-Ing.FH  
Sonnenhalde 4  
88138 Sigmarszell

LAGEPLANBEZEICHNUNG: VORHABEN- UND ERSCHLIESSUNGSPLAN "IM BAUMGARTEN II"		<b>VEP07</b> <b>BV Pemsl</b>
PLANVERFASSER:  <b>ZIMMERMANN</b> Ingenieuresellschaft mbH		
88289 WALDBURG AM LANGHOLZ 12 TEL.: 07520/96666-0 e-MAIL:INFO@ZI-ING.DE 88171 WEILER SIMMERBERG BAHNHOFSTRASSE 11 TEL.: 08387/924404-0 e-MAIL:INFO@ZI-ING.DE		VORHABENTRÄGER: Betz GmbH & Co. KG Baumpflege Pemsl Rupalzer Str. 62 Dorfstr. 30 88138 Hergensweiler 88138 Hergensweiler
DATUM: 09.02.2026 PLANVERFASSER:  Rainer Waßmann VORHABENTRÄGER: Dominik Pemsl / Alexander Betz		
REG.-NR.:		 Fertigung
Fertigung		

