

Ansicht Nordwest - M. 1:100

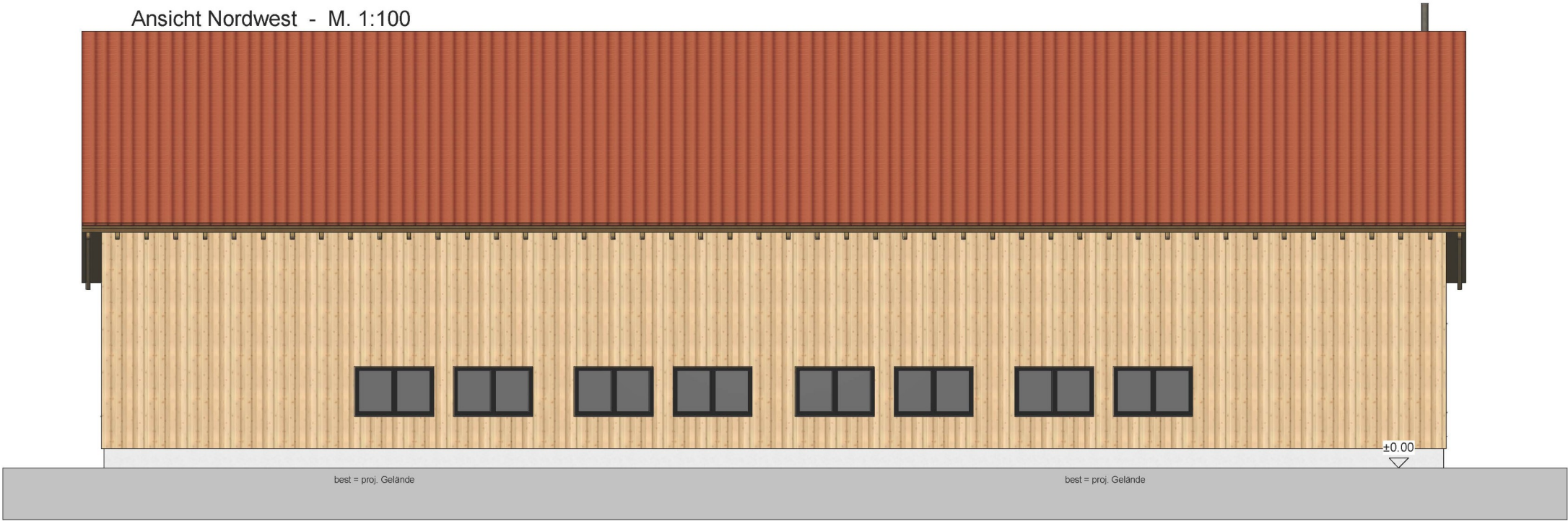

Ansicht Nordost - M. 1:100

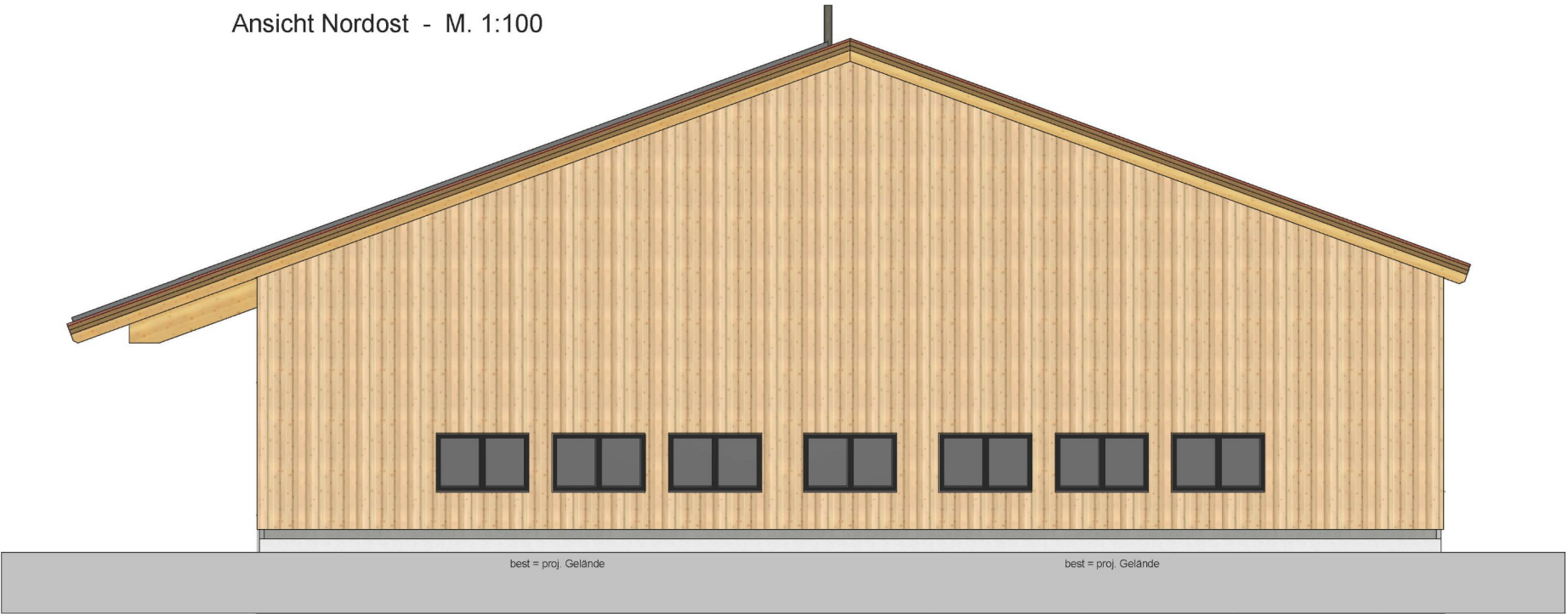

Ansichten

TEL.: 08381 - 1624  
info@ib-herrmann.de

IBH

ING.-BÜRO

HERRMANN

Dipl.-Ing. FH

Josef G. Herrmann

Mothen 32

88178 Heimenkirch

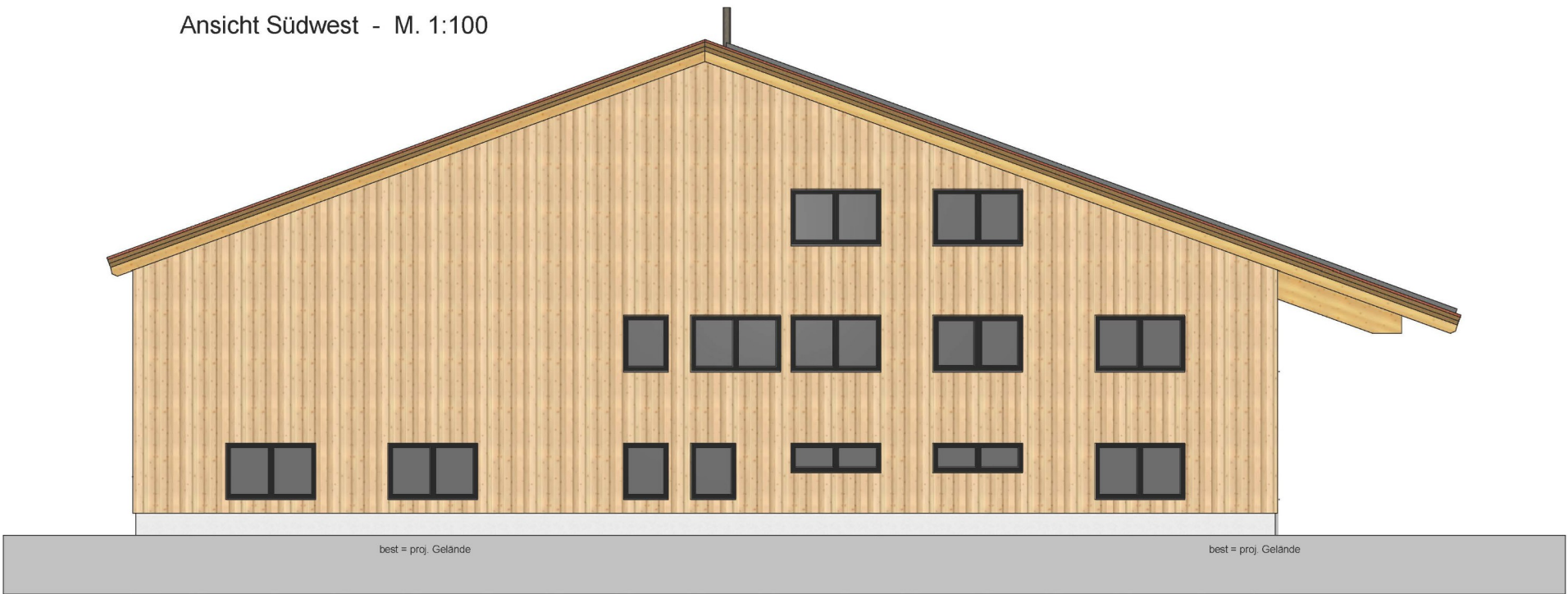
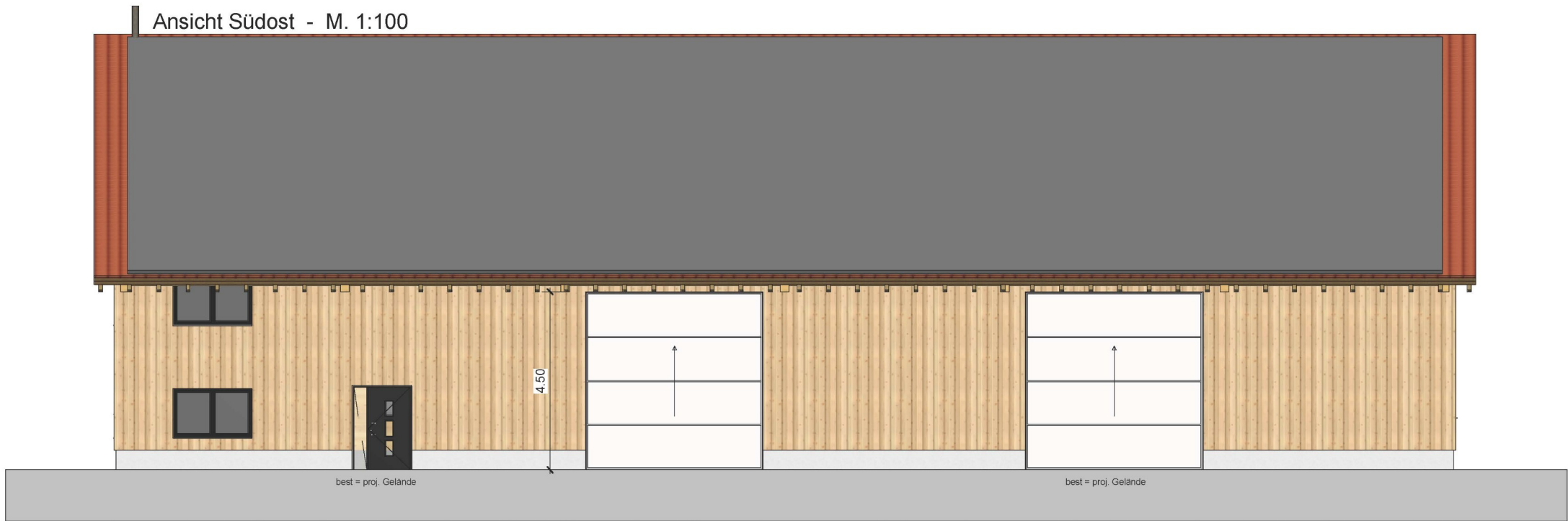

LAGEPLANBEZEICHNUNG: VORHABEN- UND ERSCHLIESSUNGSPLAN "IM BAUMGARTEN II"		<div>VEP 01</div> <div>BV Betz</div> <div></div>
PLANVERFASSER: <div>ZIMMERMANN Ingenieurgesellschaft mbH</div>		
<div><div>88289 WALDBURG 88171 WEILER SIMMERBERG</div><div>AM LANGHOLZ 12 BAHNHOFSTRASSE 11</div><div>TEL.: 07529/90666-0 TEL.: 08387/924404-0</div><div>E-MAIL: info@zi-ing.de E-MAIL: info@zi-ing.de</div></div>		
VORHABENTRÄGER:    Betz GmbH & Co. KG                      Baumpflege Pems Rupolzer Str. 62                                      Dorfstr. 30 88138 Hergensweiler                                      88138 Hergensweiler		
DATUM: 10.11.2025		
PLANVERFASSER:  Rainer Waßmann	VORHABENTRÄGER  Dominik Pems / Alexander Betz	
		REG.-NR.:  Fertigung



Ansichten

TEL.: 08381 - 1624  
info@ib-herrmann.de

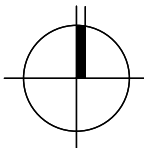
**IBH**  
ING.-BÜRO  
**HERRMANN**  
Dipl.-Ing. FH  
Josef G. Herrmann  
Mothen 32  
88178 Heimenkirch

LAGEPLANBEZEICHNUNG: VORHABEN- UND ERSCHLIESSUNGSPLAN "IM BAUMGARTEN II"		<div>VEP02</div> <div>BV Betz</div> <div></div>	
PLANVERFASSER: <div><div>ZIMMERMANN Ingenieurgesellschaft mbH</div></div> <div><div><div>88289 WALDBURG 88171 WEILER SIMMERBERG</div><div>AM LANGHOLZ 12 BAHNHOFSTRASSE 11</div><div>TEL.: 07520/90666-0 TEL.: 08387/924004-0</div><div>e-MAIL:INFO@ZI-ING.DE e-MAIL:INFO@ZI-ING.DE</div></div></div>			
VORHABENTRÄGER:   Betz GmbH & Co. KG Rupolzer Str. 62 88138 Hergensweiler			Baumpflege Pems Dorfstr. 30 88138 Hergensweiler
DATUM: 10.11.2025			
PLANVERFASSER:  Rainer Waßmann	VORHABENTRÄGER  Dominik Pems / Alexander Betz	REG.-NR.:  Fertigung	



Schnitt 1 - 1 - M. 1:100

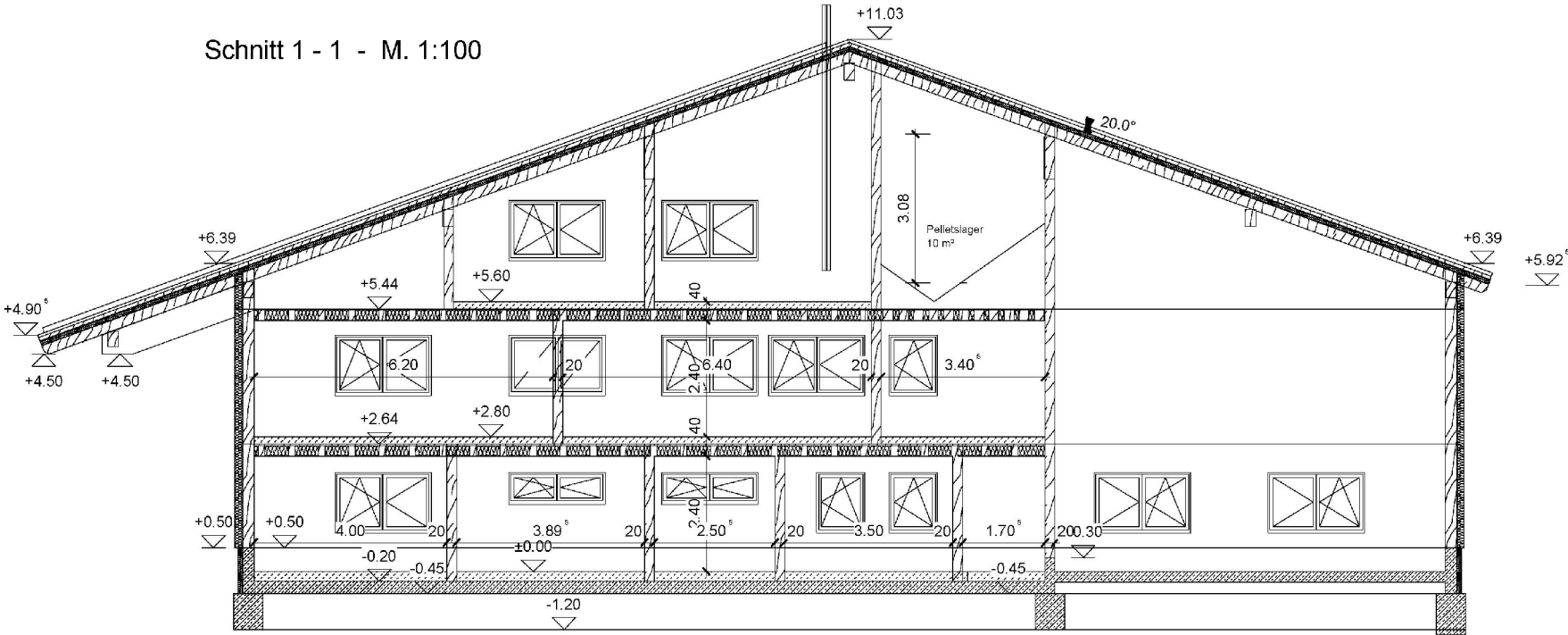

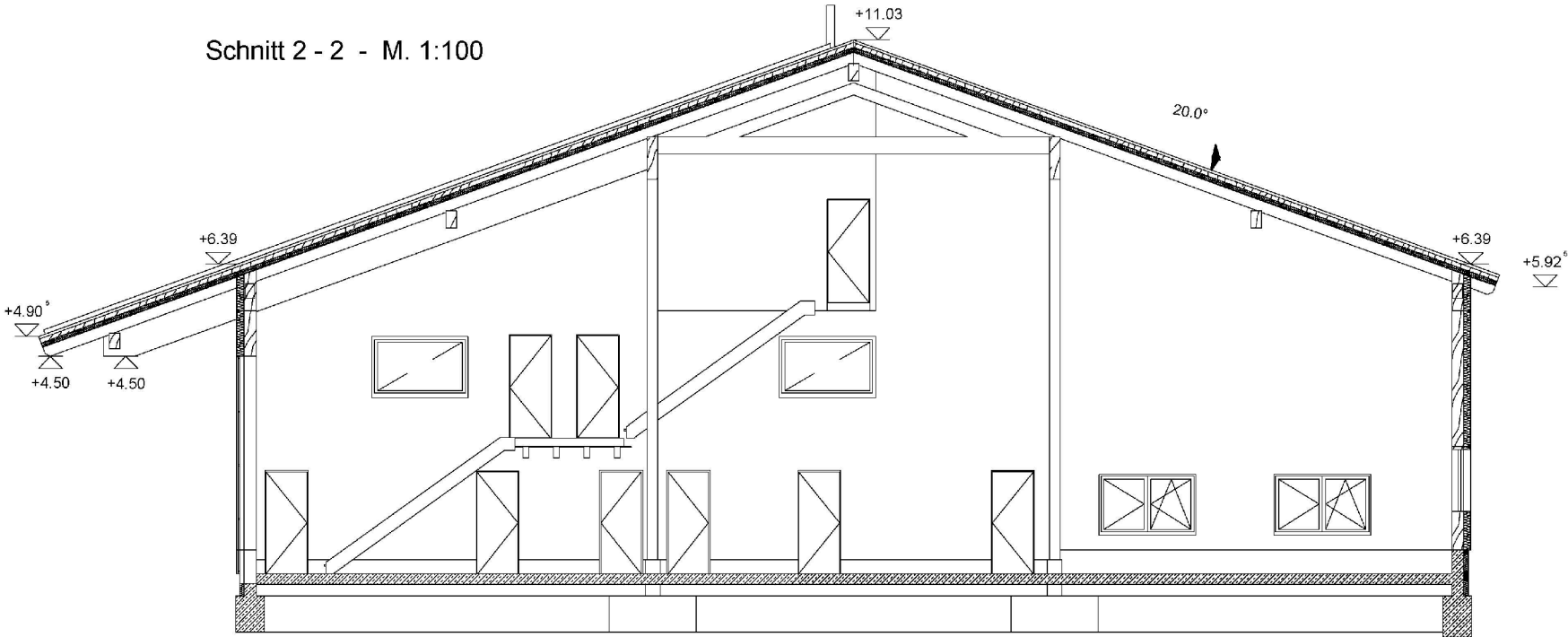

Schnitt 2 - 2 - M. 1:100



Querschnitte

TEL.: 08381 - 1624  
info@ib-herrmann.de

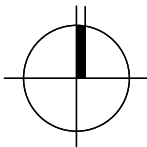
**IBH**  
ING.-BÜRO  
**HERRMANN**  
Dipl.-Ing. FH  
Josef G. Herrmann  
Mothen 32  
88178 Heimenkirch

LAGEPLANBEZEICHNUNG: VORHABEN- UND ERSCHLIESSUNGSPLAN "IM BAUMGARTEN II"		<div>VEP03</div> <div>BV Betz</div> <div></div>	
PLANVERFASSER: <div></div> <div><div>88289 WALDBURG 88171 WEILER SIMMERBERG</div><div>AM LANGHOLZ 12 BAHNHOFSTRASSE 11</div><div>TEL.: 07529/96666-0 TEL.: 08387/924040-0</div><div>e-MAIL:INFO@Z-ING.DE e-MAIL:INFO@Z-ING.DE</div></div>			
VORHABENTRÄGER:   Betz GmbH & Co. KG Rupolzer Str. 62 88138 Hergensweiler			Baumpflege Pems! Dorfstr. 30 88138 Hergensweiler
DATUM: 10.11.2025			
PLANVERFASSER:  Rainer Waßmann	VORHABENTRÄGER  Dominik Pems! / Alexander Betz	REG.-NR.:  Fertigung	

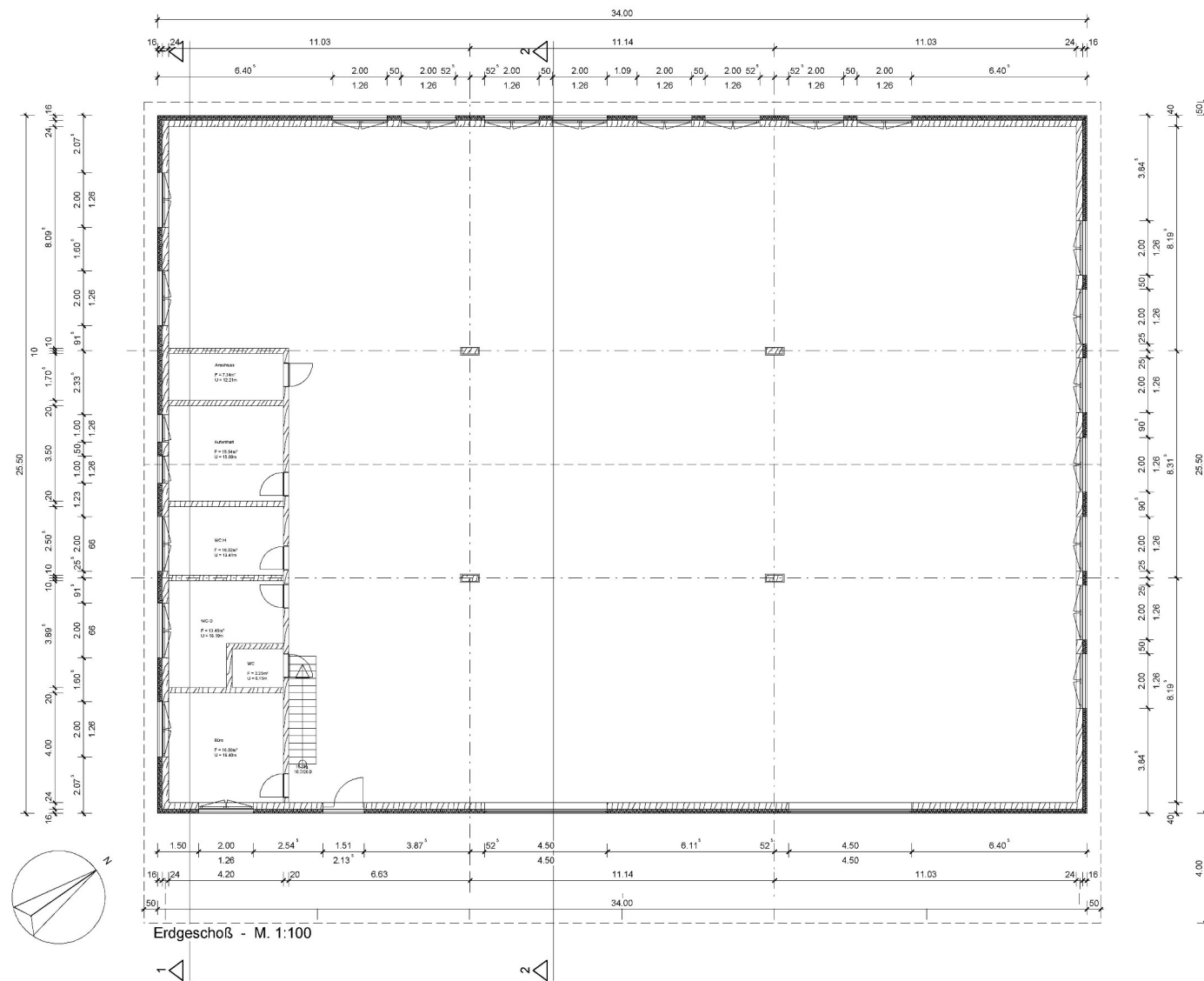

Erdgeschoß

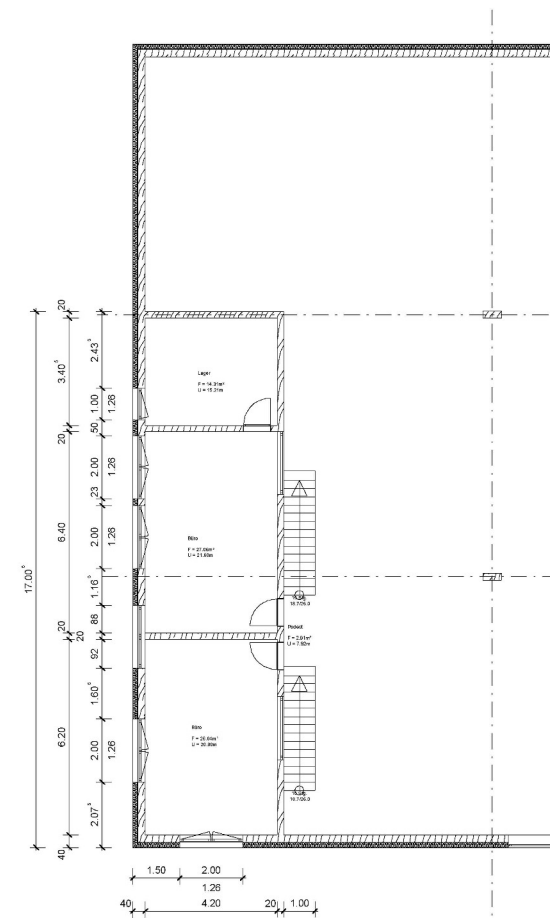

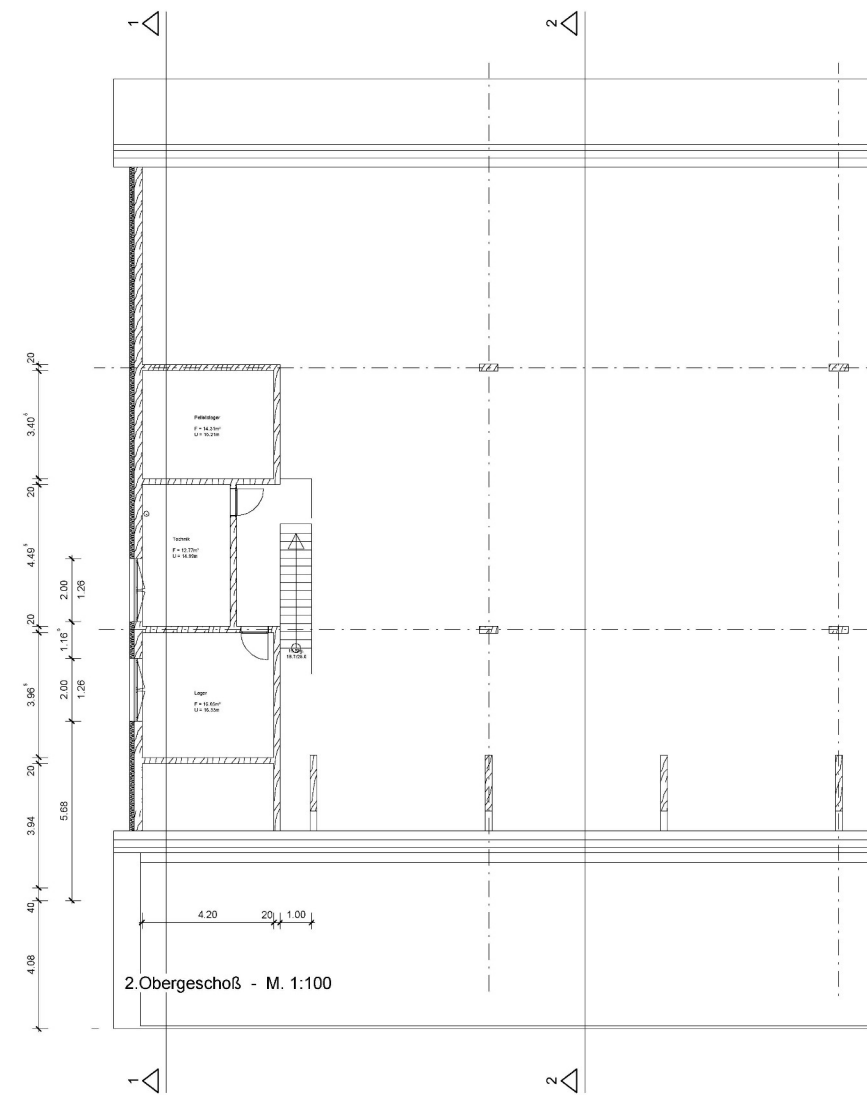

1.Obergeschoß - M. 1:100



Obergeschosse

TEL.: 08381 - 1624  
info@ib-herrmann.de

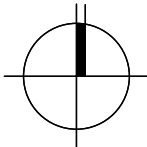
**IBH**  
ING.-BÜRO  
**HERRMANN**  
Dipl.-Ing. FH  
Josef G. Herrmann  
Mothen 32  
88178 Heimenkirch

LAGEPLANBEZEICHNUNG: VORHABEN- UND ERSCHLIESSUNGSPLAN "IM BAUMGARTEN II"		<b>VEP04</b>  <b>BV Betz</b>  
PLANVERFASSER: 		
<div><div>88289 WALDBURG 88171 WEILER SIMMERBERG</div><div>AM LANGSHOLZ 12 BAHNHOFSTRASSE 11</div><div>TEL.: 07520/96666-0 TEL.: 06387/92404-0</div><div>e-MAIL:INFO@Z-ING.DE e-MAIL:INFO@Z-ING.DE</div></div>		
VORHABENTRÄGER:	Betz GmbH & Co. KG Rupolzer Str. 62 88138 Hergensweiler	
DATUM: 10.11.2025		
PLANVERFASSER:	VORHABENTRÄGER	
Rainer Waßmann	Dominik Pems! / Alexander Betz	
REG.-NR.:		
Fertigung		



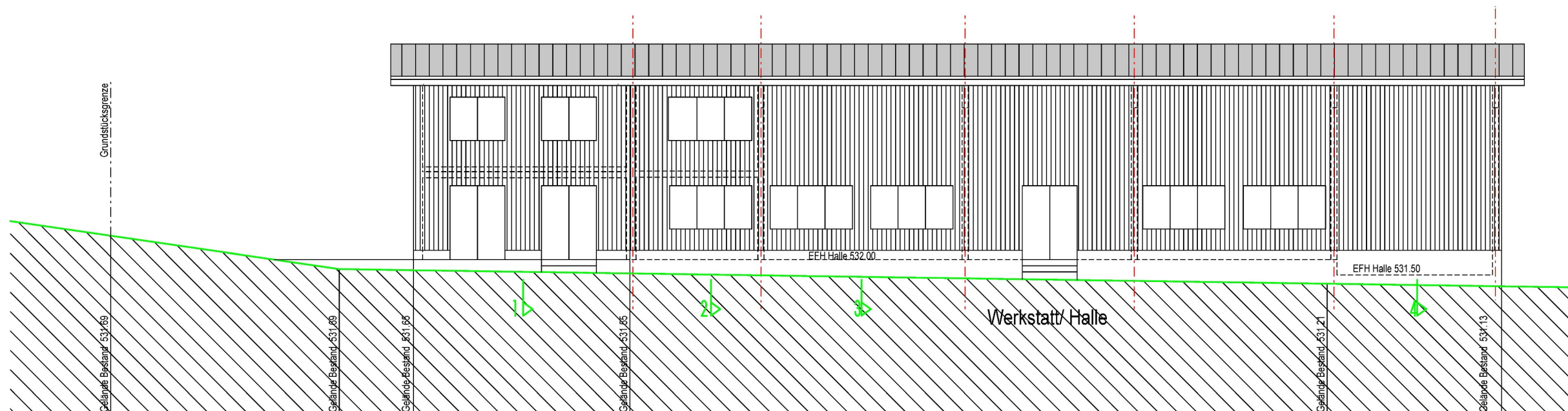

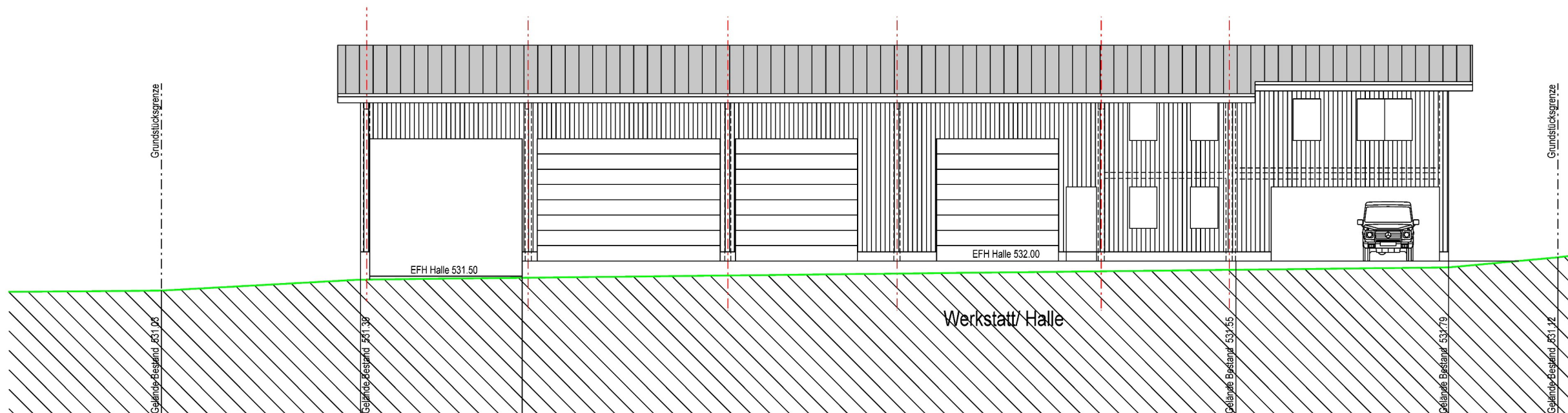

Ansicht Süd-West

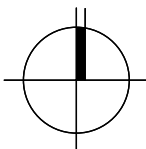

Ansicht Nord-Ost

Christian Auerbach  
Architekt Dipl.-Ing.FH  
Sonnenhalde 4  
88138 Sigmarszell

LAGEPLANBEZEICHNUNG: VORHABEN- UND ERSCHLIESSUNGSPLAN "IM BAUMGARTEN II"		<b>VEP05</b> <b>BV Pemsl</b> 
PLANVERFASSEN: 		
<div>88289 WALDBURG 88171 WEILER SIMMERBERG</div> <div>AM LANGHOLZ 12 BAHNHOFSTRASSE 11</div> <div>TEL.: 07520/96666-0 TEL.: 08387/924404-0</div> <div>e-MAIL:INFO@ZI-ING.DE e-MAIL:INFO@ZI-ING.DE</div>		
VORHABENTRÄGER: Betz GmbH & Co. KG Rupolzer Str. 62 88138 Hergensweiler		
Baumpflege Pemsl Dorfstr. 30 88138 Hergensweiler		
DATUM: 10.11.2025		
PLANVERFASSEN: Rainer Waßmann	VORHABENTRÄGER Dominik Pemsl / Alexander Betz	REG.-NR.: Fertigung

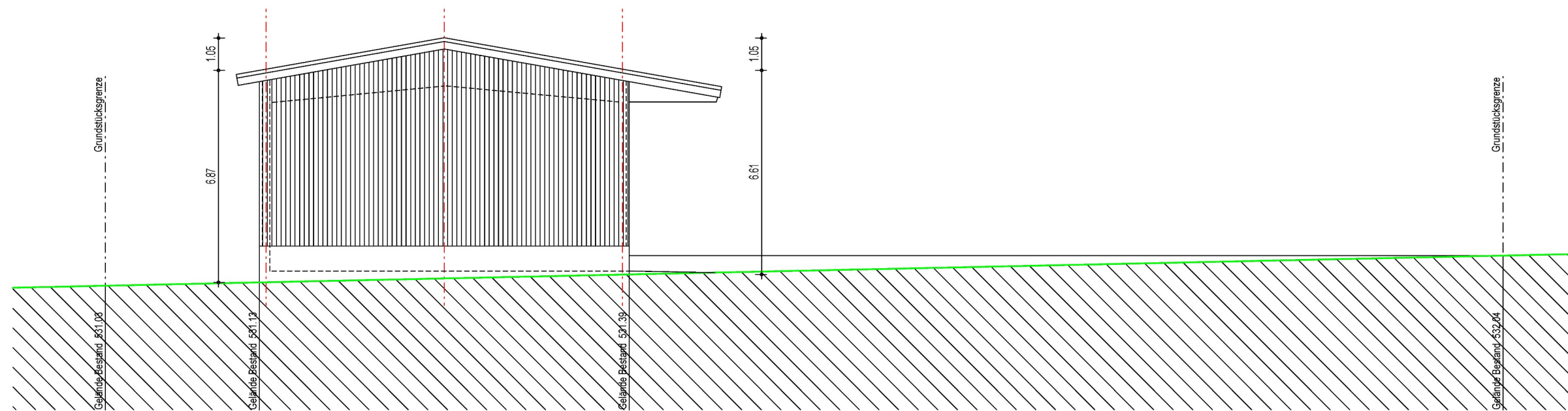

Ansicht Süd-Ost

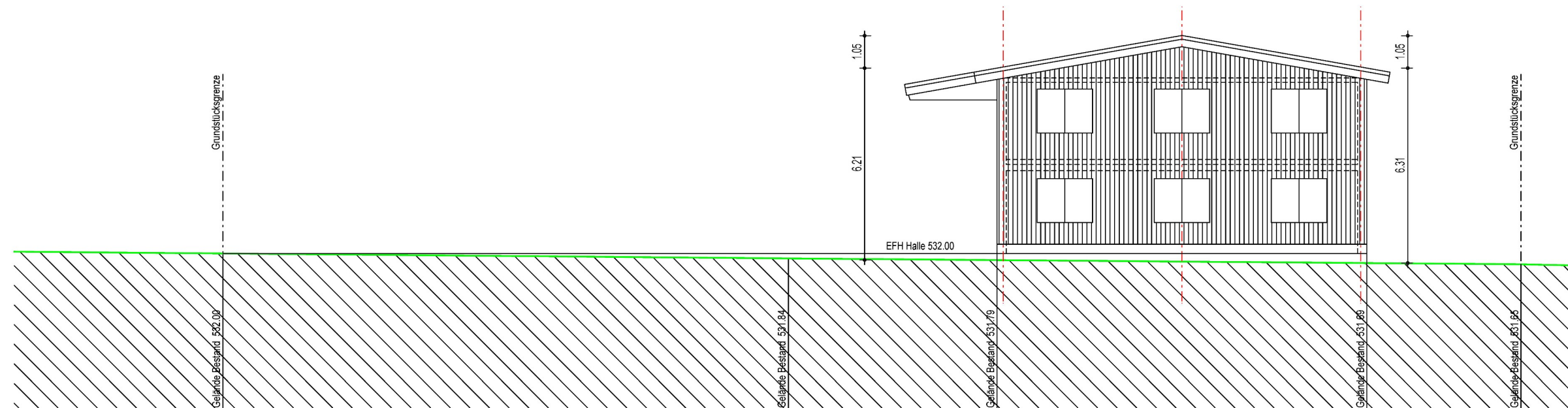

Ansicht Nord-West

Christian Auerbach  
Architekt Dipl.-Ing.FH  
Sonnenhalde 4  
88138 Sigmarszell

LAGEPLANBEZEICHNUNG:  
VORHABEN- UND ERSCHLIESSUNGSPLAN  
"IM BAUMGARTEN II"

PLANVERFASSEN:



88289 WALDBURG AM LANGHOLZ 12 TEL.: 07520/96666-0 e-MAIL:INFO@ZI-ING.DE  
88171 WEILER SIMMERBERG BAHNHOFSTRASSE 11 TEL.: 08387/924404-0 e-MAIL:INFO@ZI-ING.DE

VORHABENTRÄGER: Betz GmbH & Co. KG Baumpflege Pemsl  
Rupolzer Str. 62 Dorfstr. 30  
88138 Hergensweiler 88138 Hergensweiler

DATUM: 10.11.2025

PLANVERFASSEN:

Rainer Waßmann

VORHABENTRÄGER

Dominik Pemsl / Alexander Betz

VEP06  
BV Pemsl

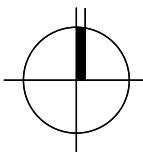

REG.-NR.:

Fertigung



Christian Auerbach  
Architekt Dipl.-Ing.FH  
Sonnenhalde 4  
88138 Sigmarszell

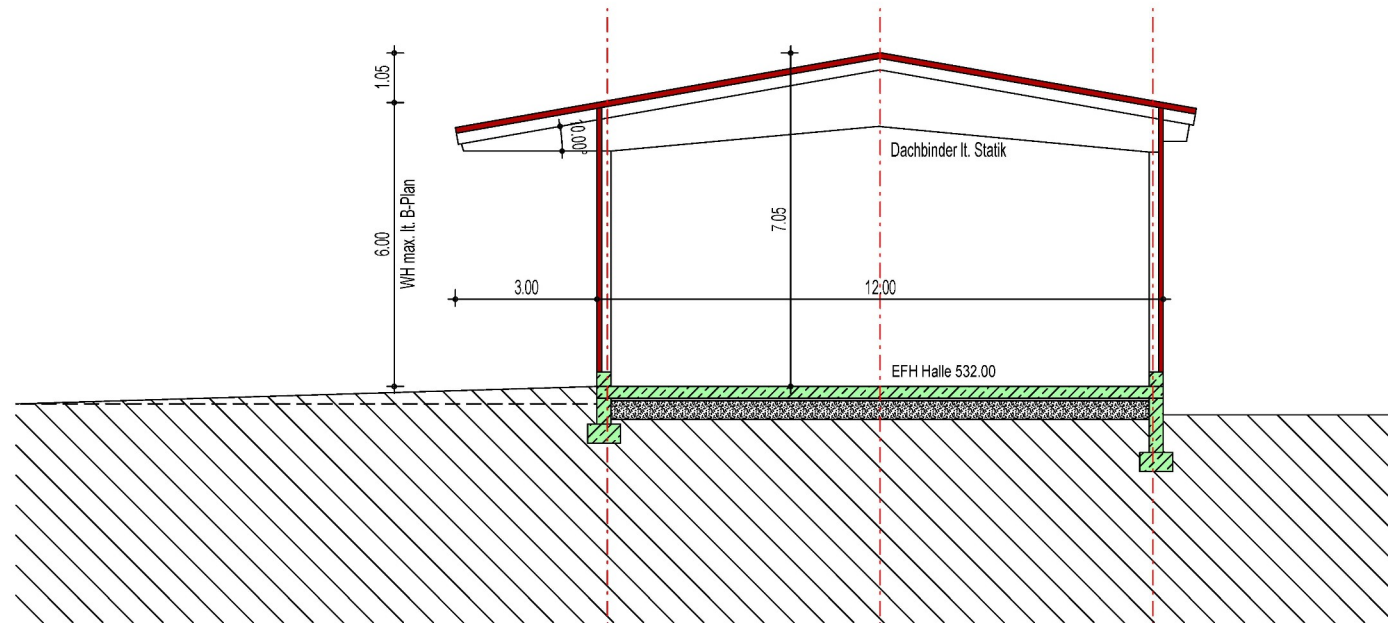

Schnitt 3-3 Halle

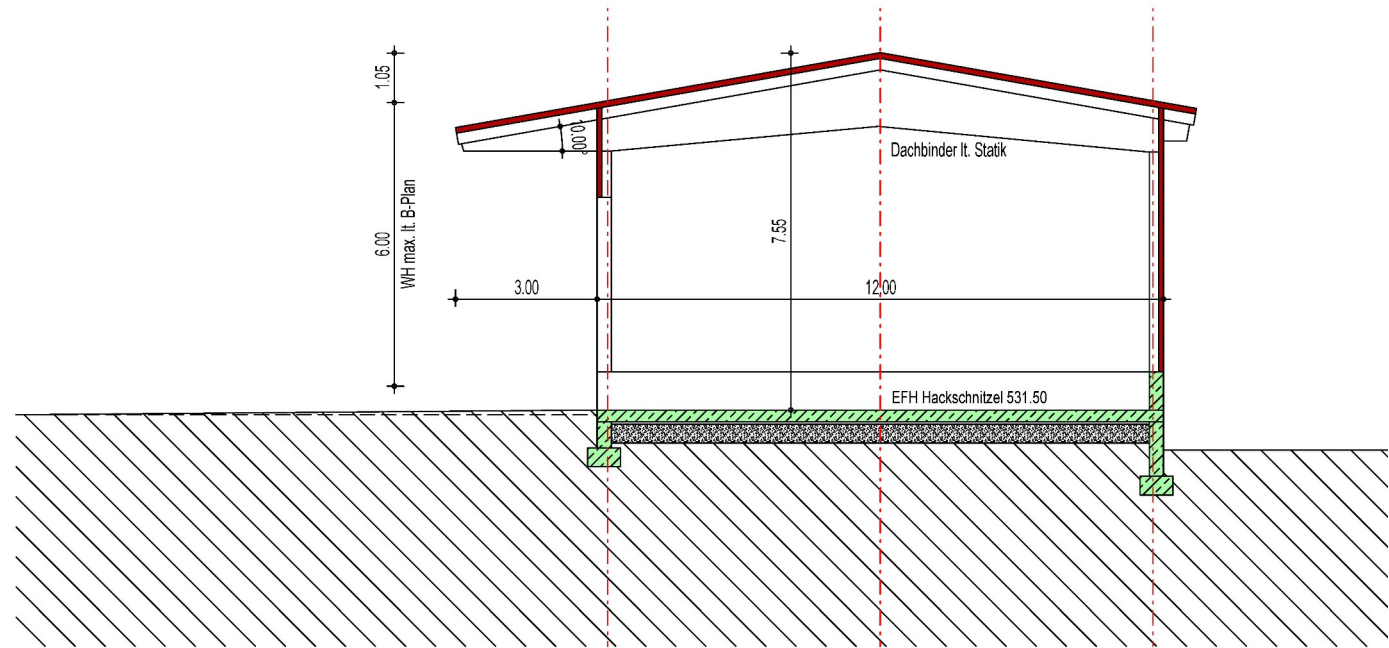

Schnitt 4-4 Hackschnitzzellager

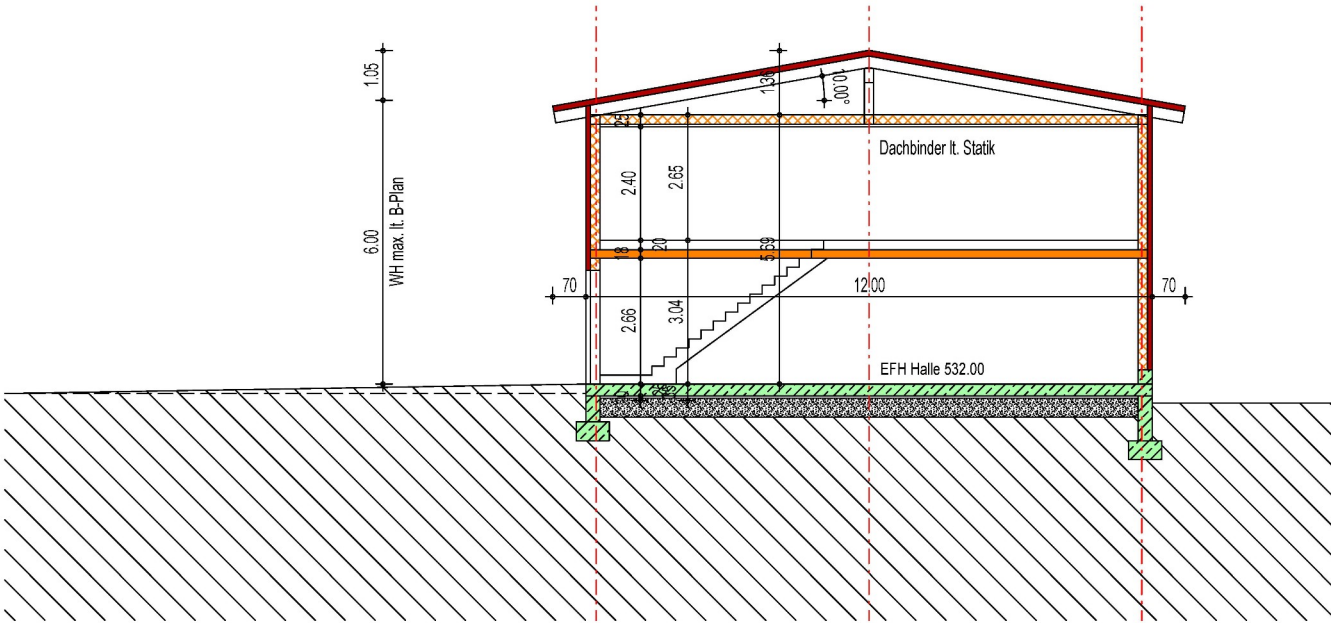

Schnitt 1-1 Büro

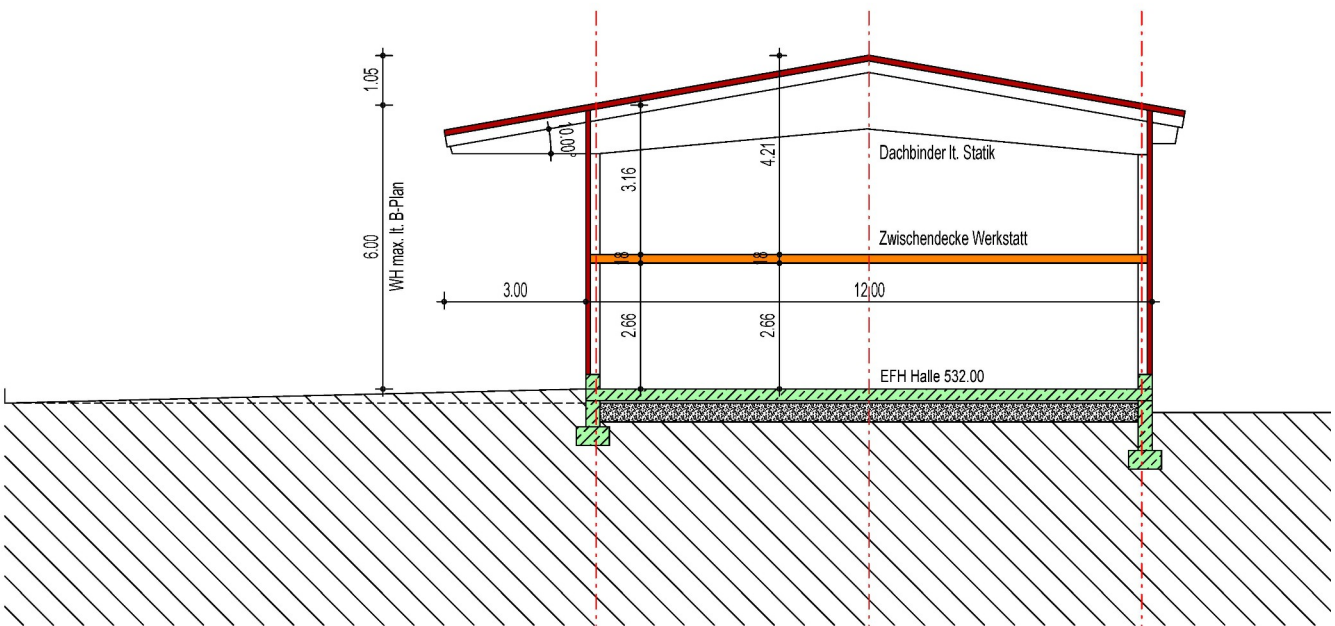

Schnitt 2-2 Werkstatt

LAGEPLANBEZEICHNUNG: VORHABEN- UND ERSCHLIESSUNGSPLAN "IM BAUMGARTEN II"	
PLANVERFASSER:  88289 WALDBURG 88171 WEILER SIMMERBERG	
AM LANGHOLZ 12 BAHNHOFSTRASSE 11 TEL.: 07520/96666-0 TEL.: 08387/924404-0 e-MAIL:INFO@ZI-ING.DE e-MAIL:INFO@ZI-ING.DE	
VORHABENTRÄGER: Betz GmbH & Co. KG Rupolzer Str. 62 88138 Hergensweiler	Baumpflege Pemsl Dorfstr. 30 88138 Hergensweiler
DATUM: 10.11.2025	
PLANVERFASSER: Rainer Waßmann	VORHABENTRÄGER Dominik Pemsl / Alexander Betz

VEP07  
BV Pemsl

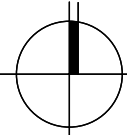

REG.-NR.:  
Fertigung

Christian Auerbach  
Architekt Dipl.-Ing.FH  
Sonnenhalde 4  
88138 Sigmarszell

Grundriss EG

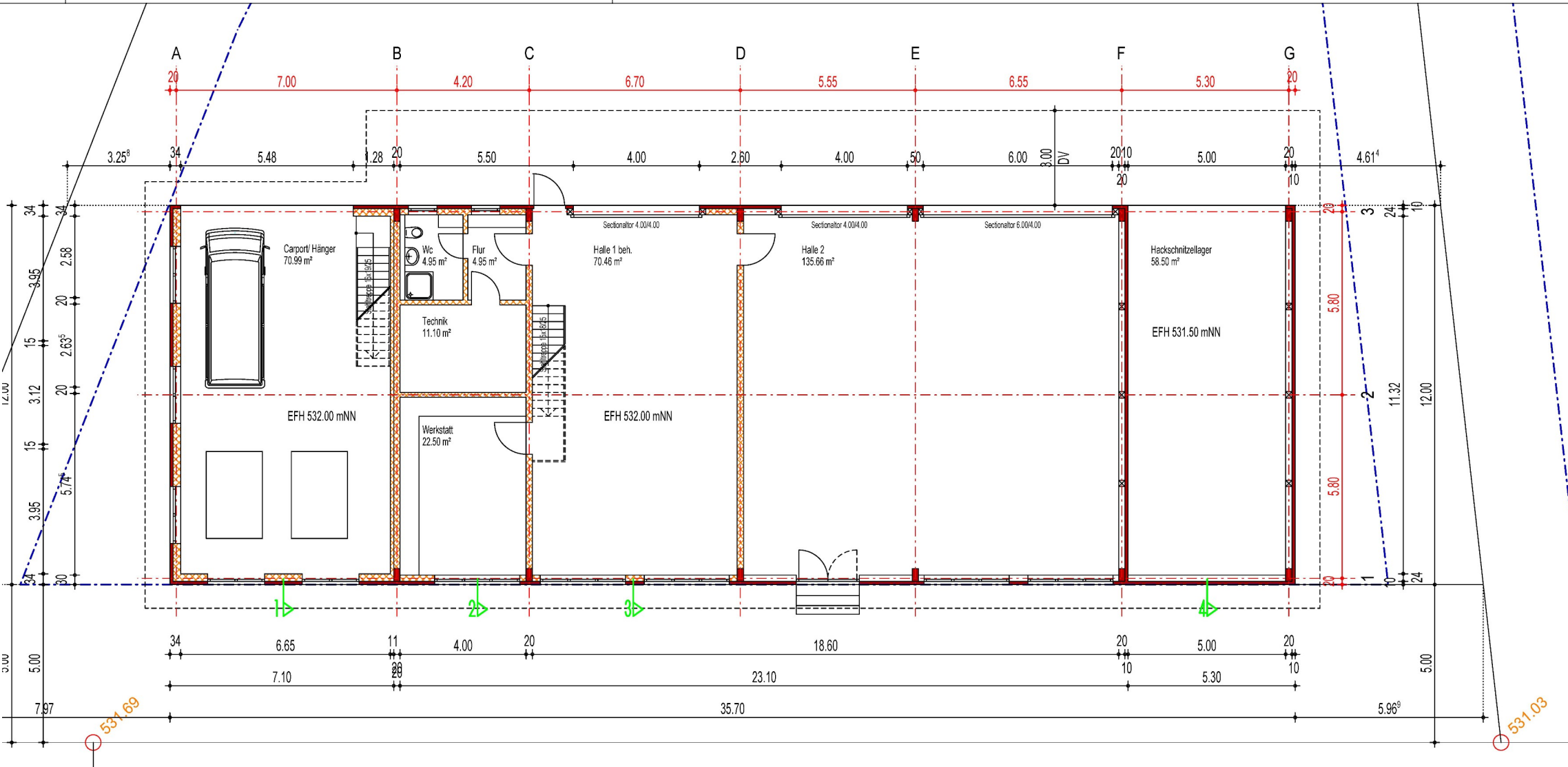

Grundriss OG

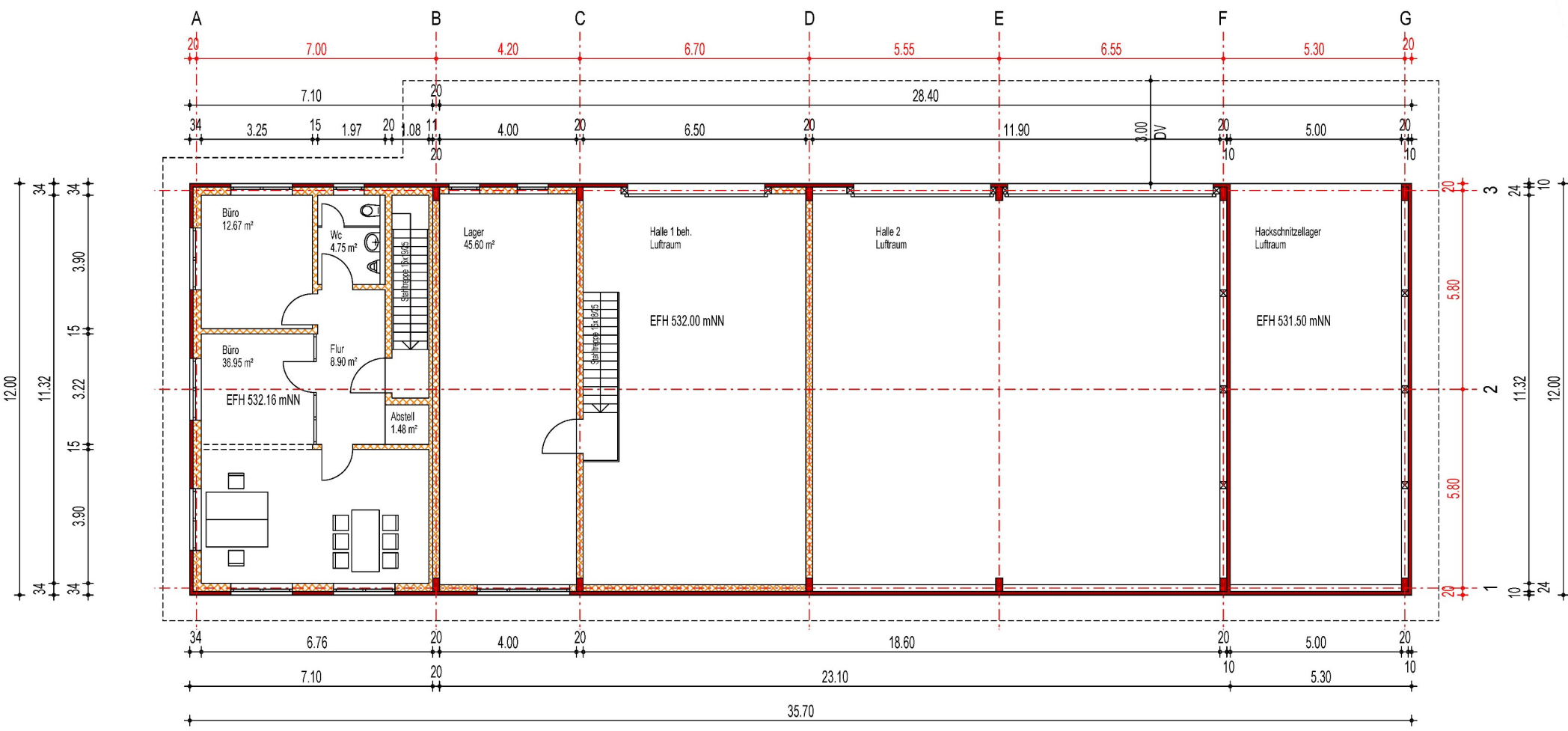

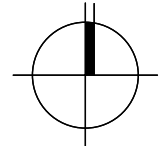
LAGEPLANBEZEICHNUNG: VORHABEN- UND ERSCHLIESSUNGSPLAN "IM BAUMGARTEN II"		<b>VEP08</b> <b>BV Pemsl</b>
PLANVERFASSER:  Ingenieurgesellschaft mbH		
VORHABENTRÄGER: Betz GmbH & Co. KG Rupolzer Str. 62 88138 Hergensweiler		
Baumpflege Pemsl Dorfstr. 30 88138 Hergensweiler		
DATUM: 10.11.2025		REG.-NR.: Fertigung
PLANVERFASSER: Rainer Waßmann		
VORHABENTRÄGER: Dominik Pemsl / Alexander Betz		